



Passasjertall per uke

AVINOR

Foreløpige tall

- Det tar noe tid før alle passasjertall er rapportert inn. Tallene for foregående uke er derfor foreløpige. Passasjertallene kan ligge 1-2 % lavere enn endelige tall.
- Tallene er hentet fra Avinor sin trafikkdatabase.
- Uke 1 i 2019 inkluderer tall fra 2018 (31/12 2018)
Uke 1 i 2020 inkluderer tall fra 2019 (30-31/12 2019)
Uke 52 i 2021 inkluderer tall fra 2022 (1-2/1 2022)
Uke 52 i 2022 inkluderer tall fra 2023 (1/1 2023)

Passasjerer på de 10 største lufthavner, totalt uke 12

Lufthavn	2019	2020	2021	2022	2023	2023 vs. 2019		2023 vs. 2022	
						Endring	Endring %	Endring	Endring %
Bardufoss	3 331	1 716	2 986	2 756	3 488	157	5 %	732	27 %
Bergen/Flesland	108 027	16 590	35 581	95 373	106 753	-1 274	-1 %	11 380	12 %
Bodø	32 776	5 614	11 174	28 635	32 481	-295	-1 %	3 846	13 %
Harstad/Narvik/Evenes	13 991	3 040	5 312	13 455	13 690	-301	-2 %	235	2 %
Kristiansand/Kjevik	19 691	2 812	4 732	12 463	15 487	-4 204	-21 %	3 024	24 %
Oslo/Gardermoen	517 725	86 208	73 925	358 987	432 995	-84 730	-16 %	74 008	21 %
Stavanger/Sola	75 518	8 595	16 889	56 417	67 132	-8 386	-11 %	10 715	19 %
Tromsø/Langnes	46 731	7 914	16 809	41 479	43 767	-2 964	-6 %	2 288	6 %
Trondheim/Værnes	84 050	11 107	24 764	68 308	77 917	-6 133	-7 %	9 609	14 %
Ålesund/Vigra	20 976	2 268	4 959	15 428	18 238	-2 738	-13 %	2 810	18 %

Passasjerer Avinor totalt per dag uke 12

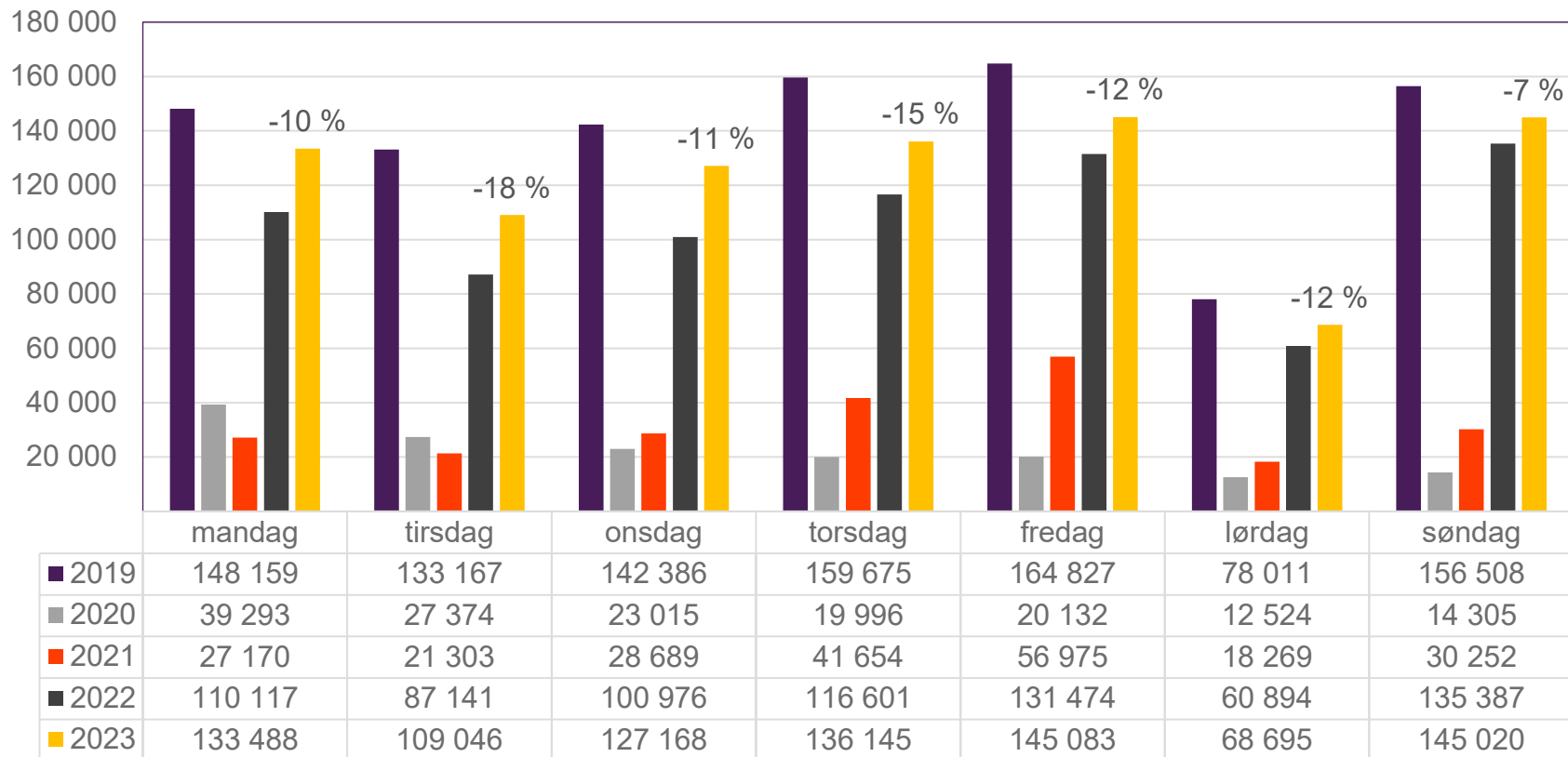

Endringen måles mot 2019

Passasjerer Avinor totalt per uke

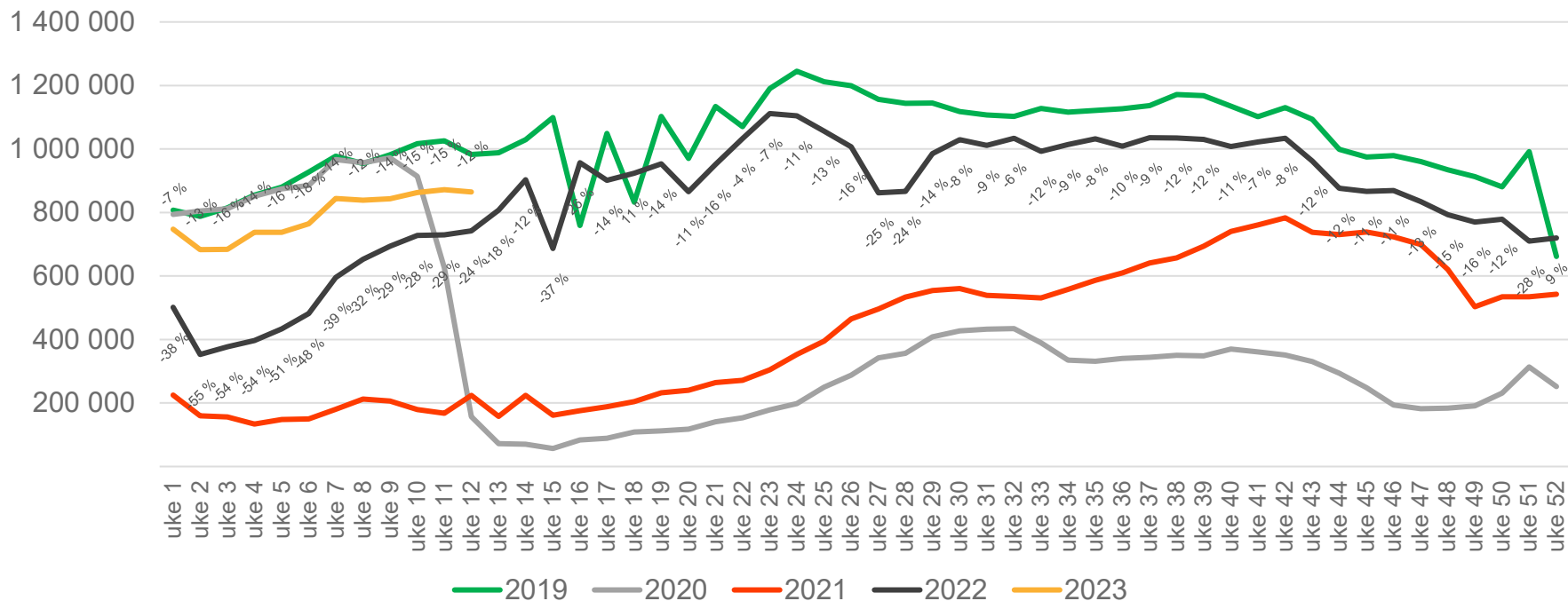

* uke 1 2019 er 31/12-18 – 6/1-19. uke 1 2020 er 30/12-19 – 5/1-20. Uke 52 2021 er 27/12-21 – 2/1-22. Uke 52 2022 er 26/12-22 – 1/1 2023.

Passasjerer Avinor utland per uke

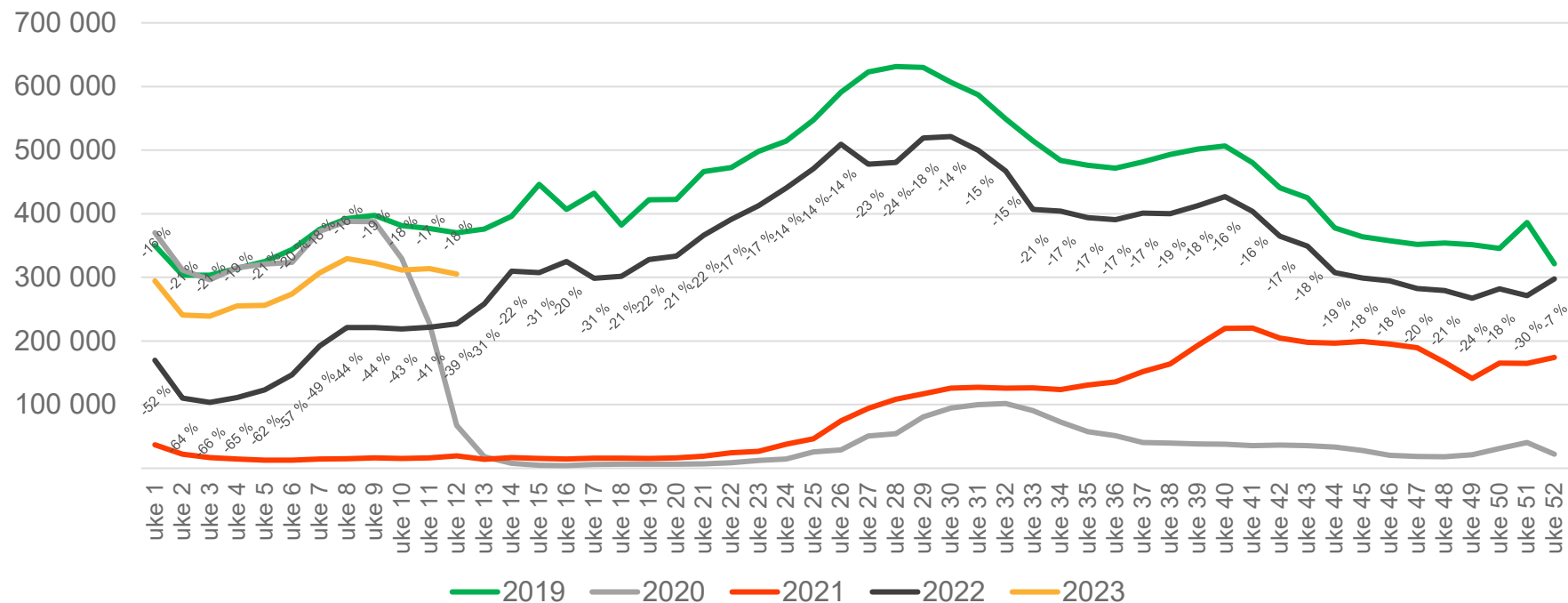

* uke 1 2019 er 31/12-18 – 6/1-19. uke 1 2020 er 30/12-19 – 5/1-20. Uke 52 2021 er 27/12-21 – 2/1-22. Uke 52 2022 er 26/12-22 – 1/1 2023.

Passasjerer Avinor innland per uke

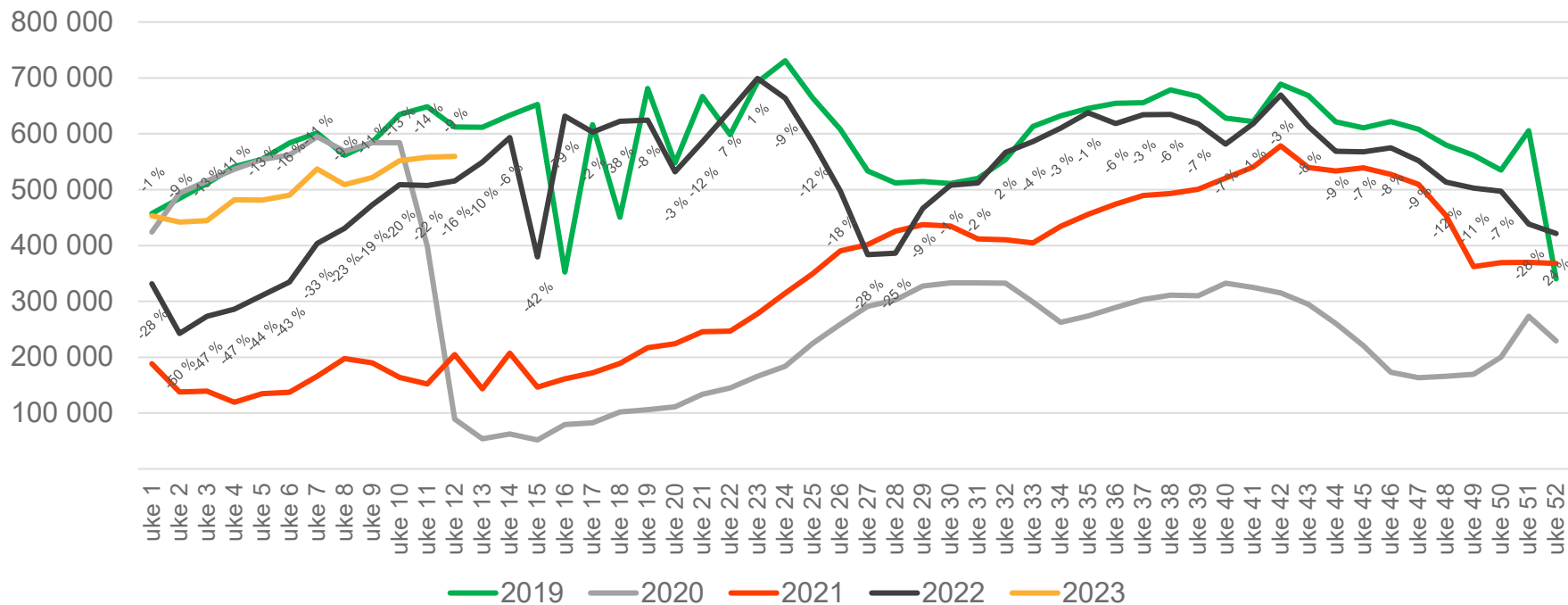

* uke 1 2019 er 31/12-18 – 6/1-19. uke 1 2020 er 30/12-19 – 5/1-20. Uke 52 2021 er 27/12-21 – 2/1-22. Uke 52 2022 er 26/12-22 – 1/1 2023.

Passasjerer OSL totalt per dag uke 12

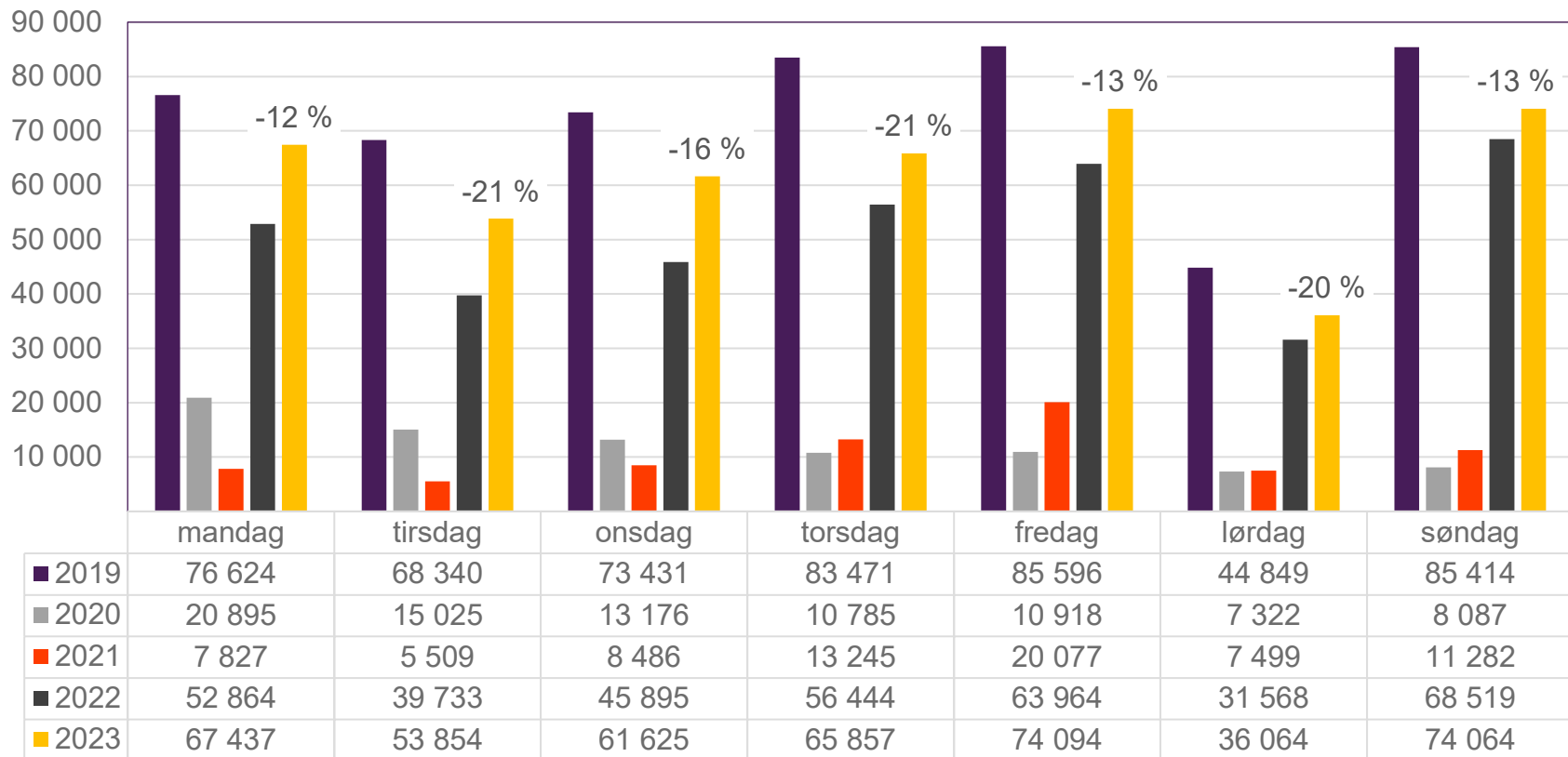

Endringen måles mot 2019

Passasjerer OSL totalt per uke

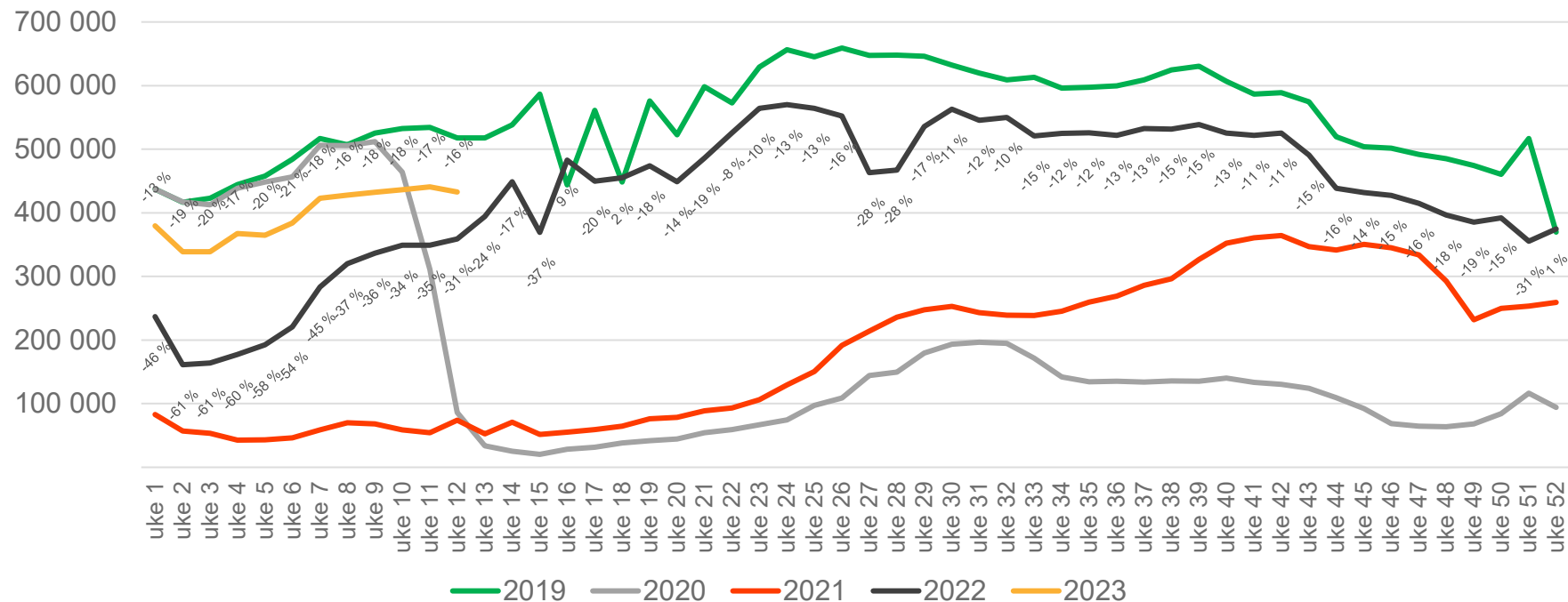

* uke 1 2019 er 31/12-18 – 6/1-19. uke 1 2020 er 30/12-19 – 5/1-20. Uke 52 2021 er 27/12-21 – 2/1-22. Uke 52 2022 er 26/12-22 – 1/1 2023.

Passasjerer OSL utland per uke

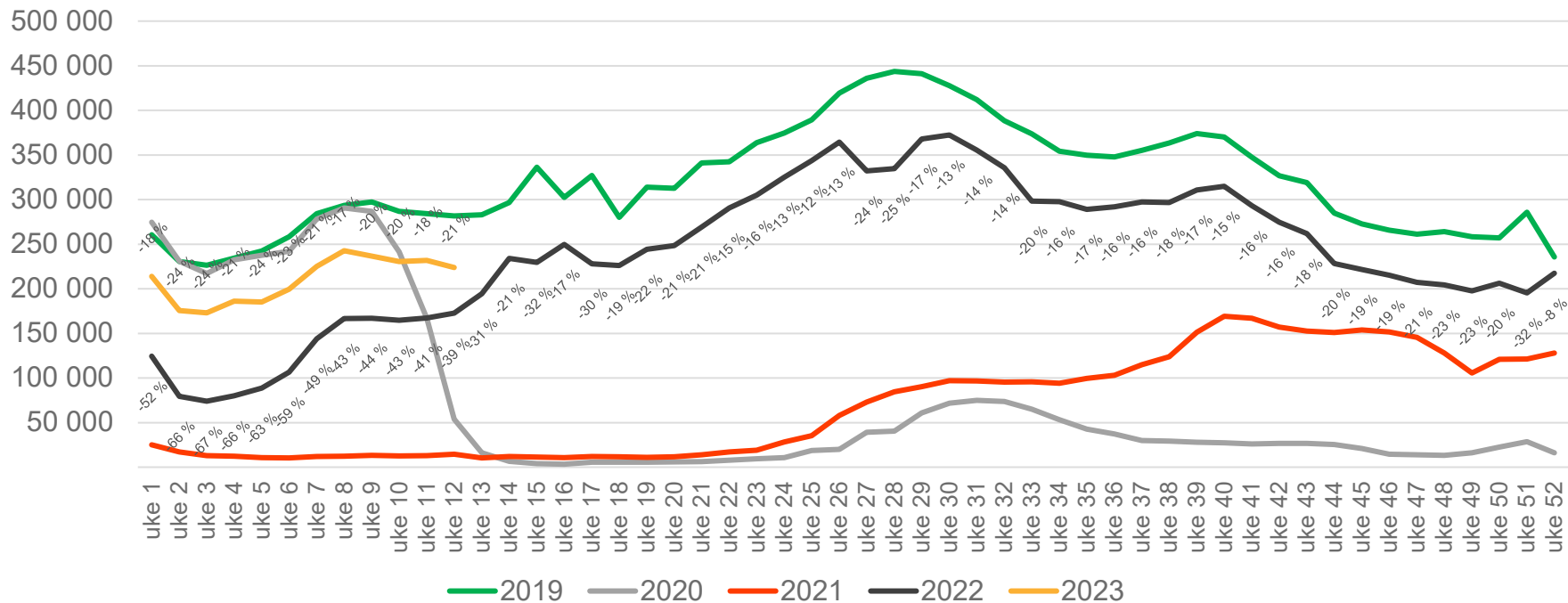

* uke 1 2019 er 31/12-18 – 6/1-19. uke 1 2020 er 30/12-19 – 5/1-20. Uke 52 2021 er 27/12-21 – 2/1-22. Uke 52 2022 er 26/12-22 – 1/1 2023.

Passasjerer OSL innland per uke

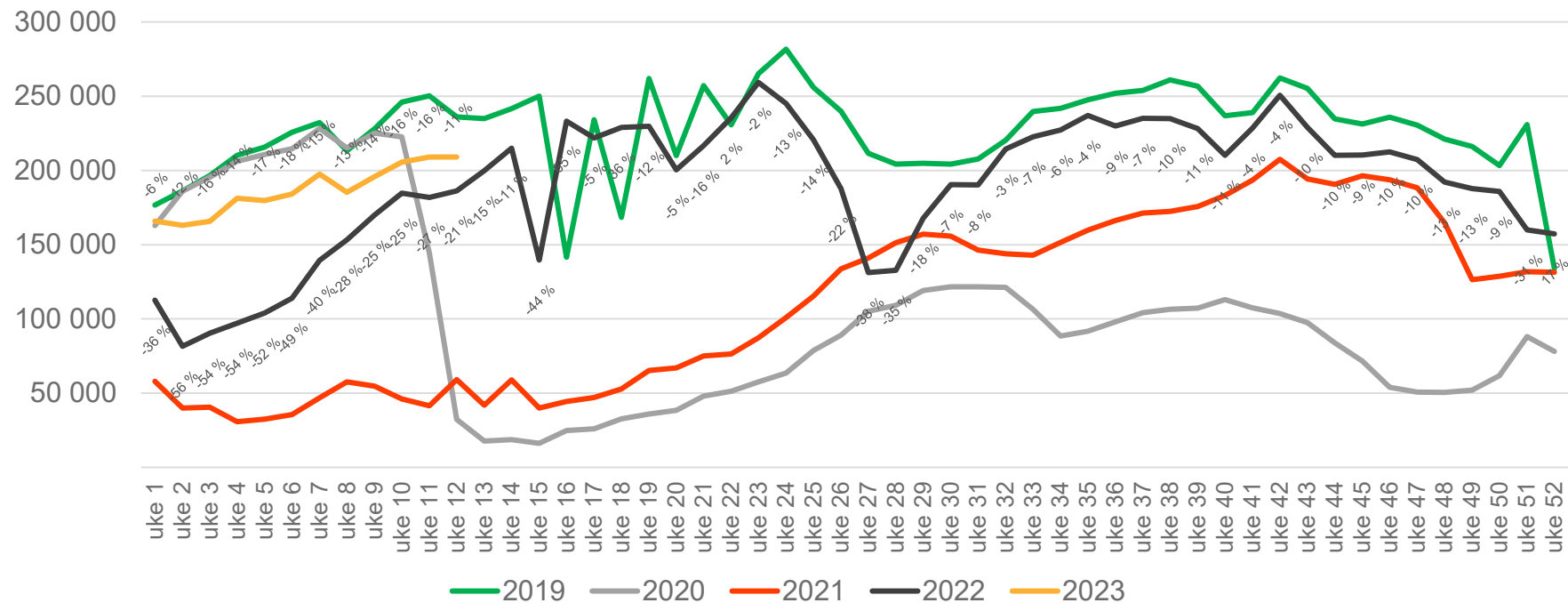

* uke 1 2019 er 31/12-18 – 6/1-19. uke 1 2020 er 30/12-19 – 5/1-20. Uke 52 2021 er 27/12-21 – 2/1-22. Uke 52 2022 er 26/12-22 – 1/1 2023.

Passasjerer BGO totalt per dag uke 12

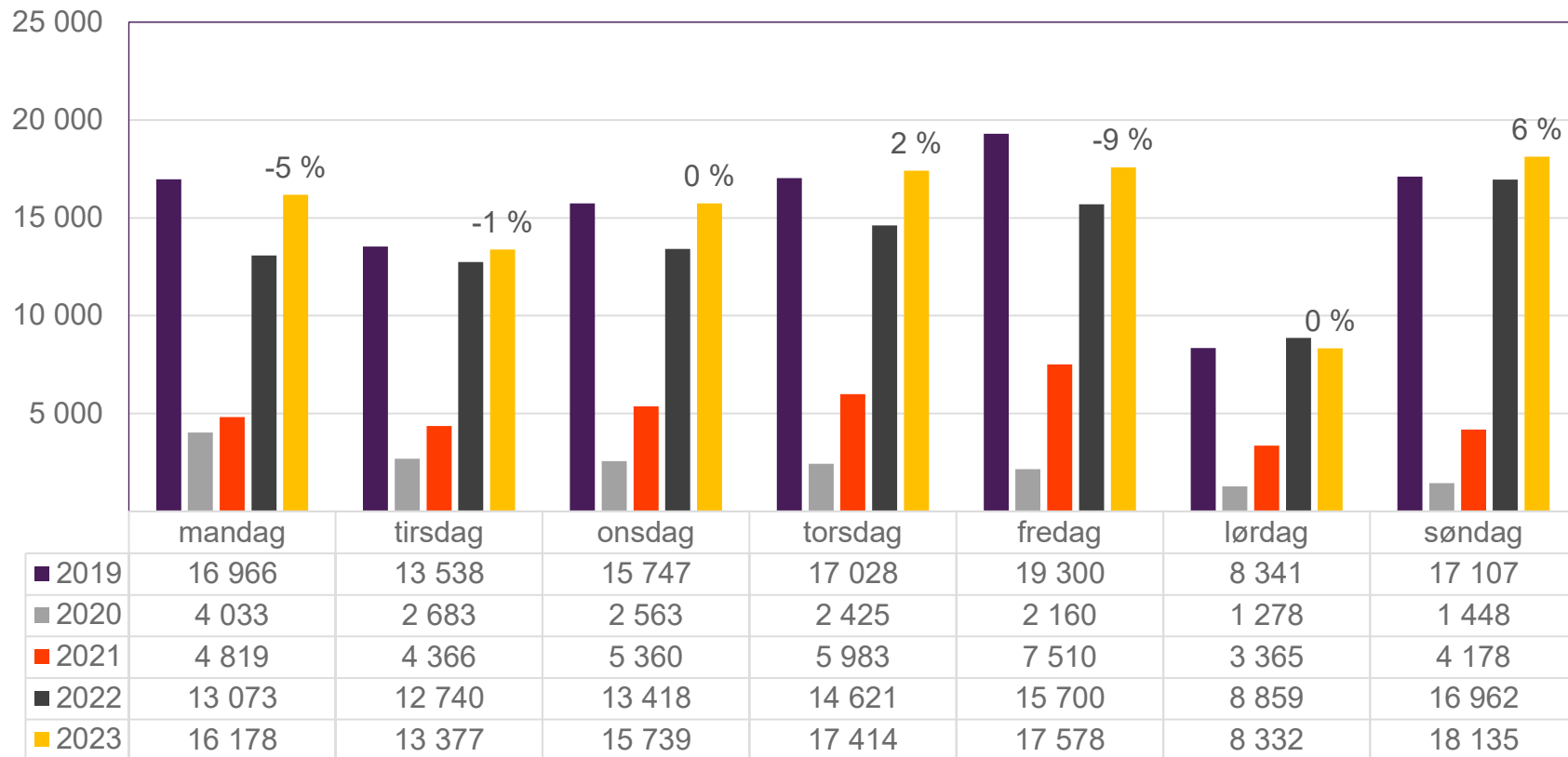

Endringen måles mot 2019

Passasjerer BGO totalt per uke

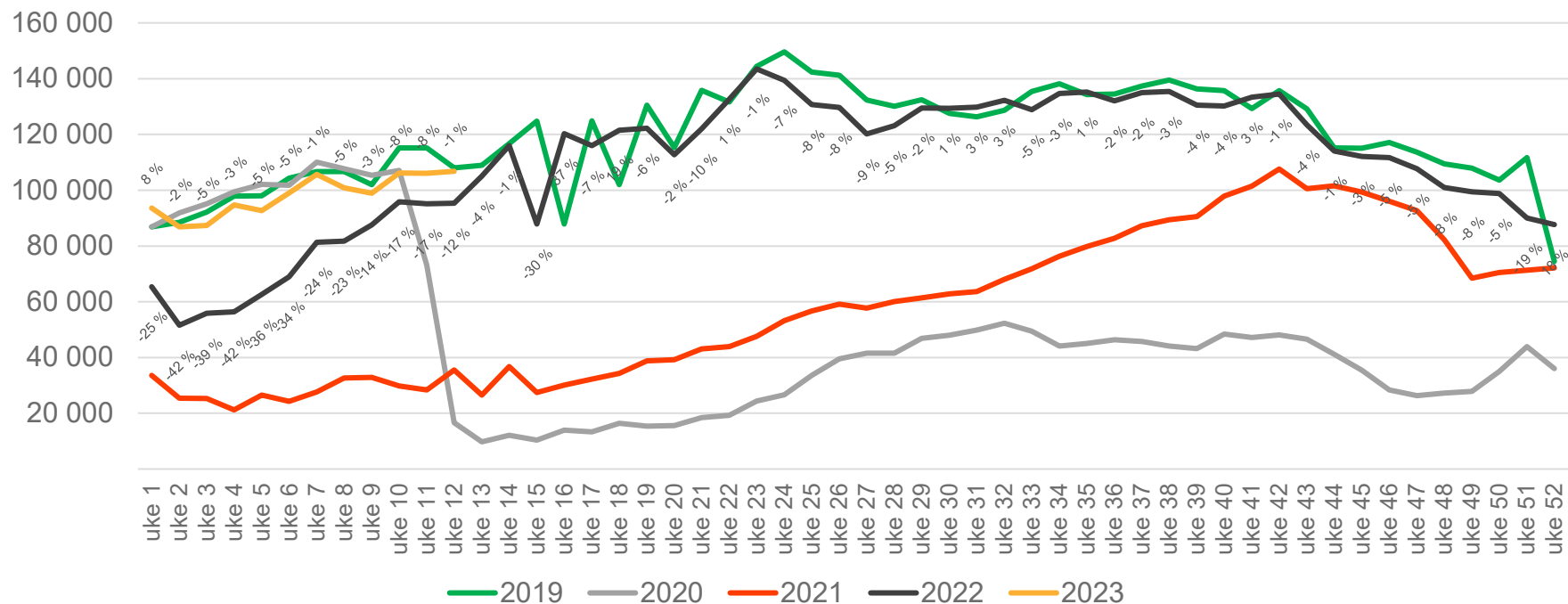

* uke 1 2019 er 31/12-18 – 6/1-19. uke 1 2020 er 30/12-19 – 5/1-20. Uke 52 2021 er 27/12-21 – 2/1-22. Uke 52 2022 er 26/12-22 – 1/1 2023.

Passasjerer BGO utland per uke

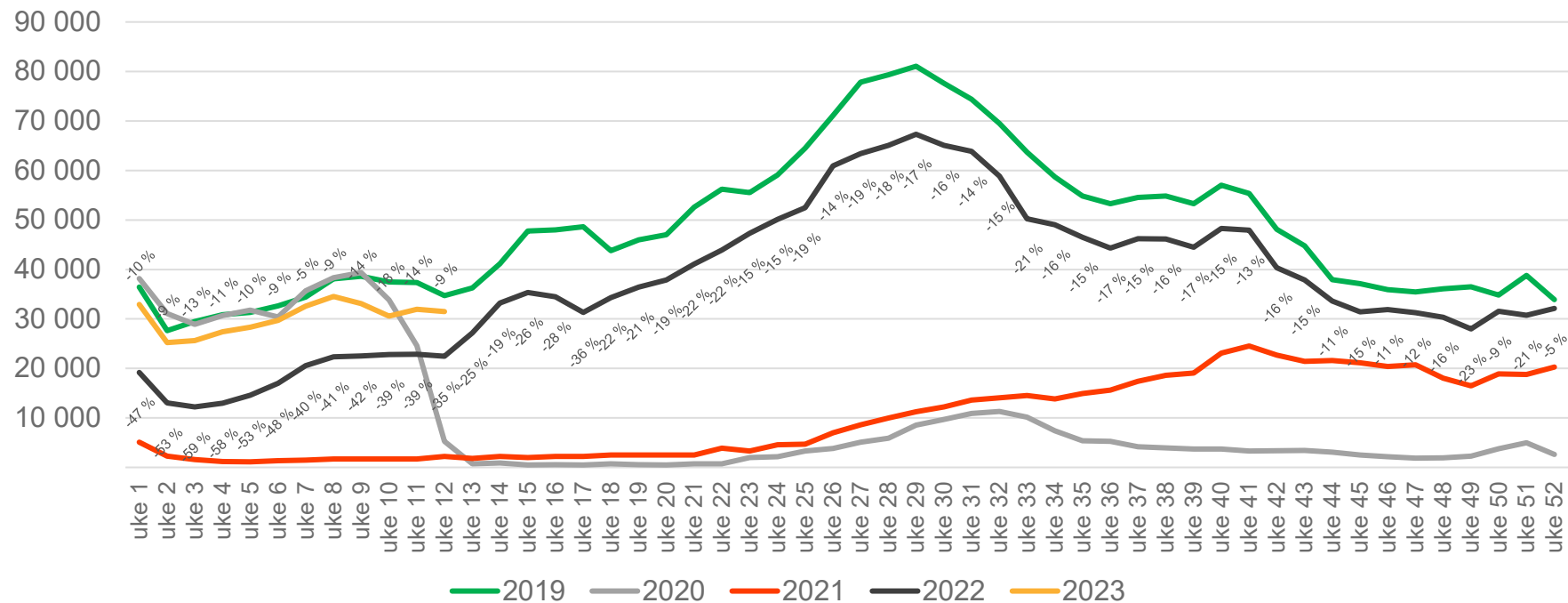

* uke 1 2019 er 31/12-18 – 6/1-19. uke 1 2020 er 30/12-19 – 5/1-20. Uke 52 2021 er 27/12-21 – 2/1-22. Uke 52 2022 er 26/12-22 – 1/1 2023.

Passasjerer BGO innland per uke

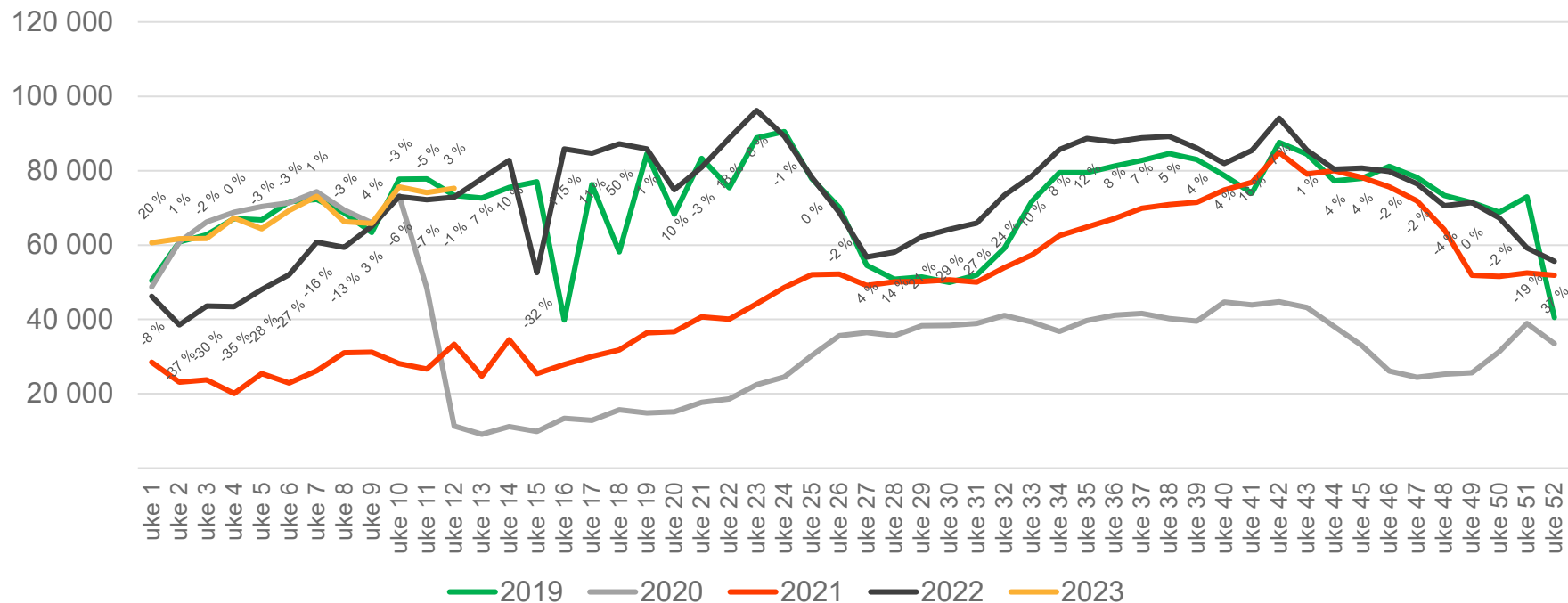

* uke 1 2019 er 31/12-18 – 6/1-19. uke 1 2020 er 30/12-19 – 5/1-20. Uke 52 2021 er 27/12-21 – 2/1-22. Uke 52 2022 er 26/12-22 – 1/1 2023.

Passasjerer SVG totalt per dag uke 12

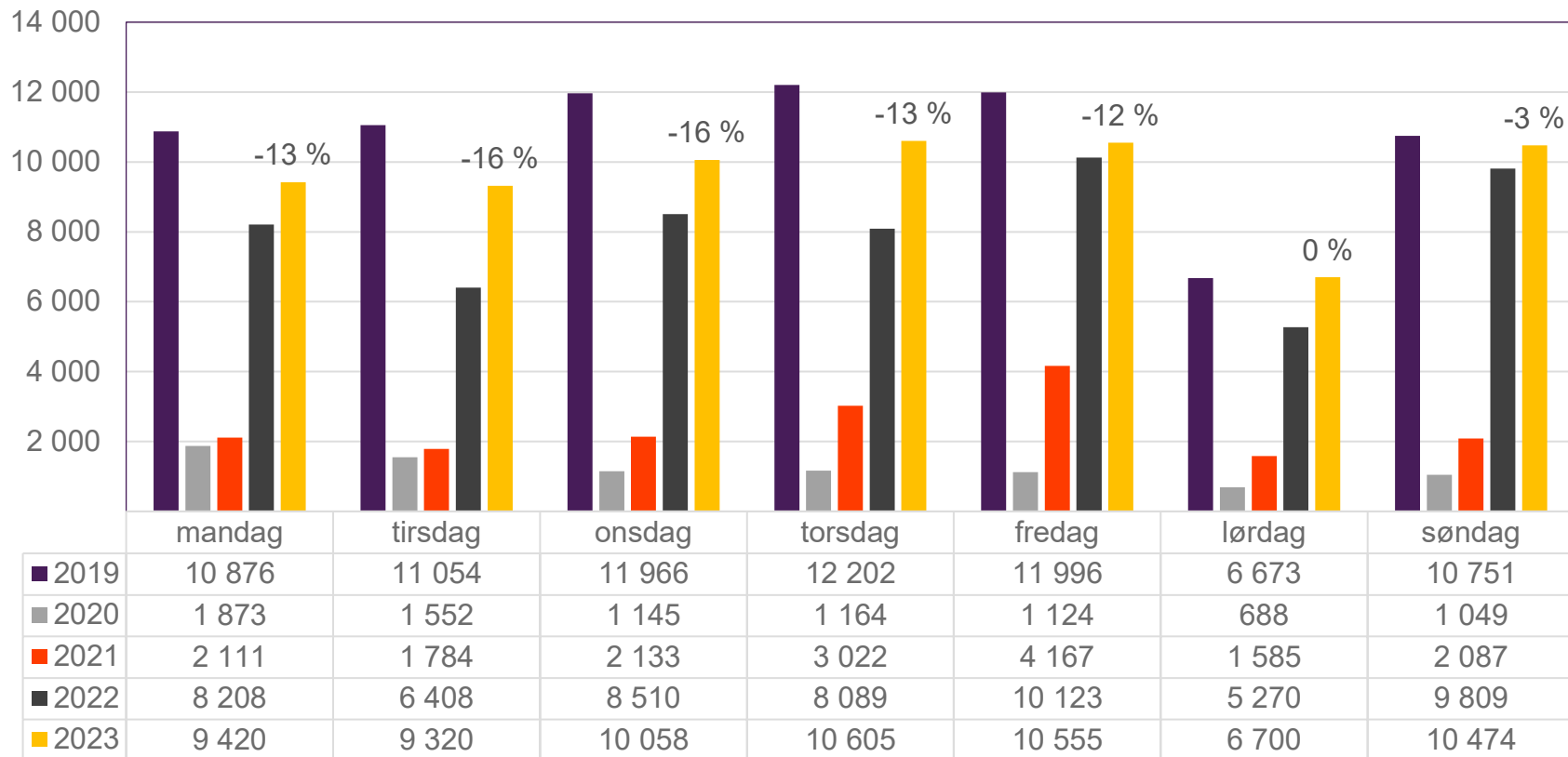

Endringen måles mot 2019

Passasjerer SVG totalt per uke

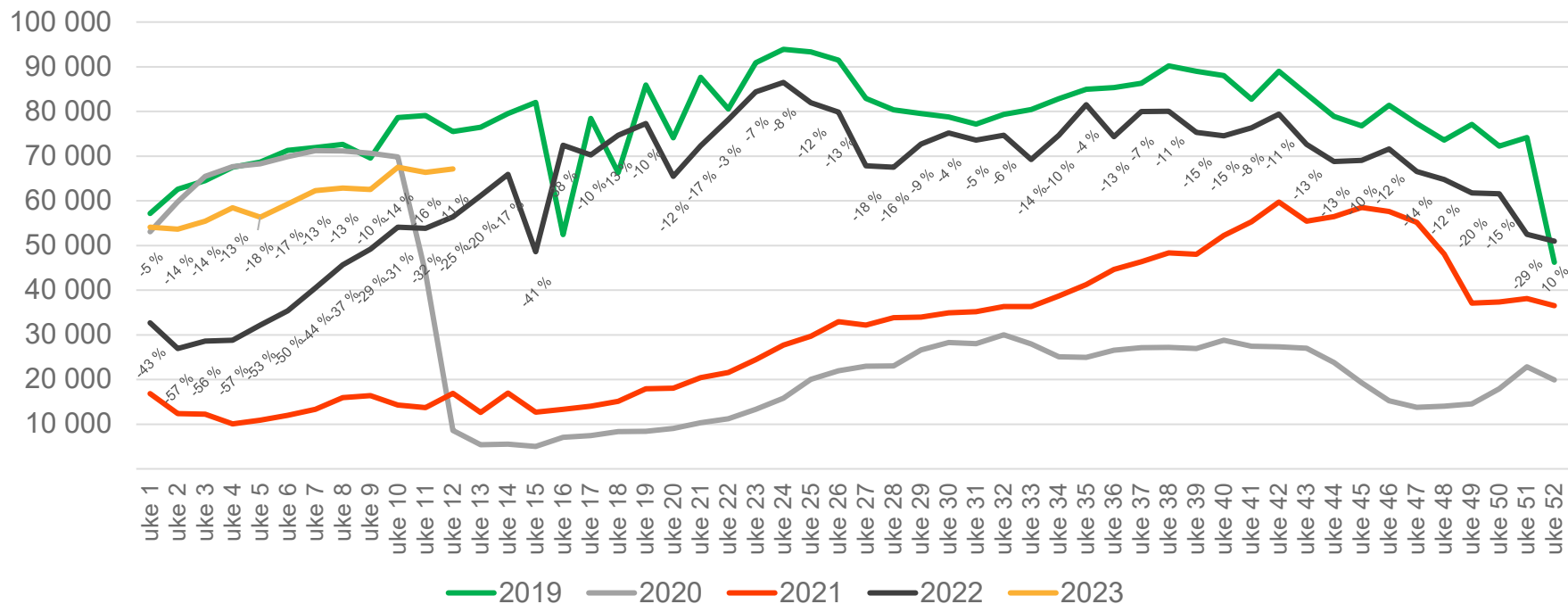

* uke 1 2019 er 31/12-18 – 6/1-19. uke 1 2020 er 30/12-19 – 5/1-20. Uke 52 2021 er 27/12-21 – 2/1-22. Uke 52 2022 er 26/12-22 – 1/1 2023.

Passasjerer SVG utland per uke

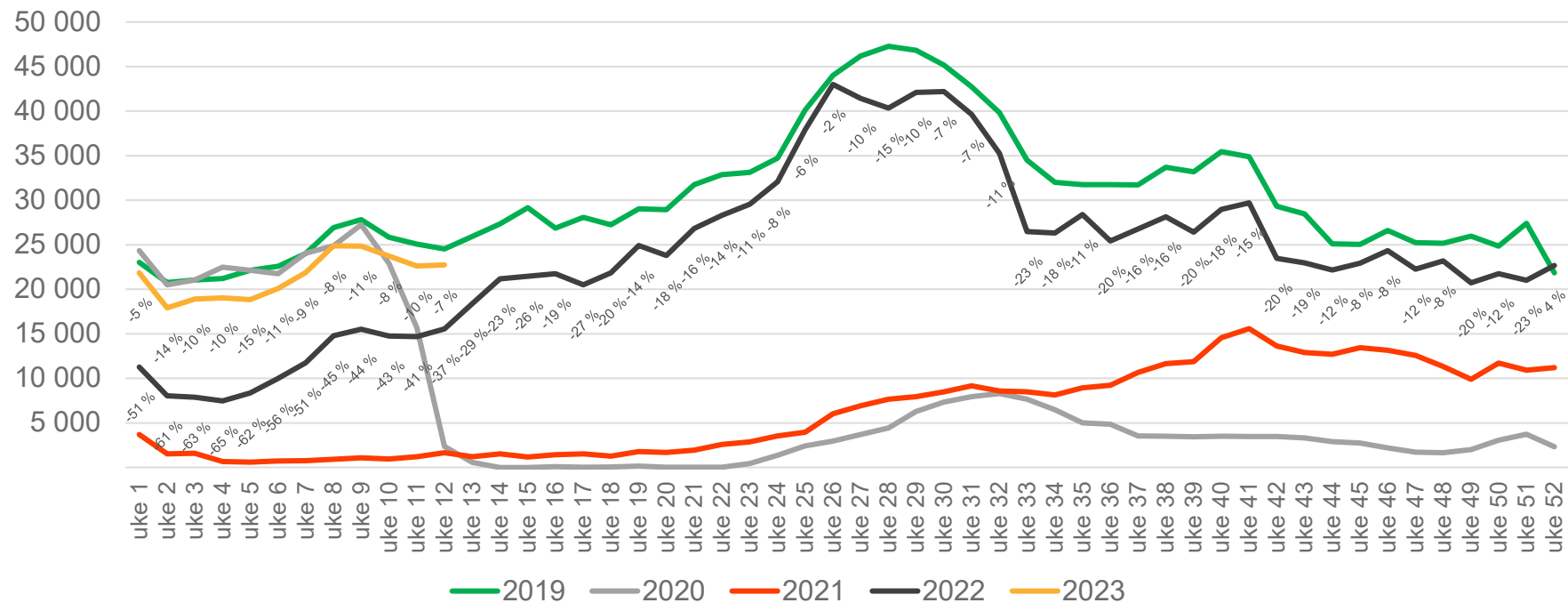

* uke 1 2019 er 31/12-18 – 6/1-19. uke 1 2020 er 30/12-19 – 5/1-20. Uke 52 2021 er 27/12-21 – 2/1-22. Uke 52 2022 er 26/12-22 – 1/1 2023.

Passasjerer SVG innland per uke

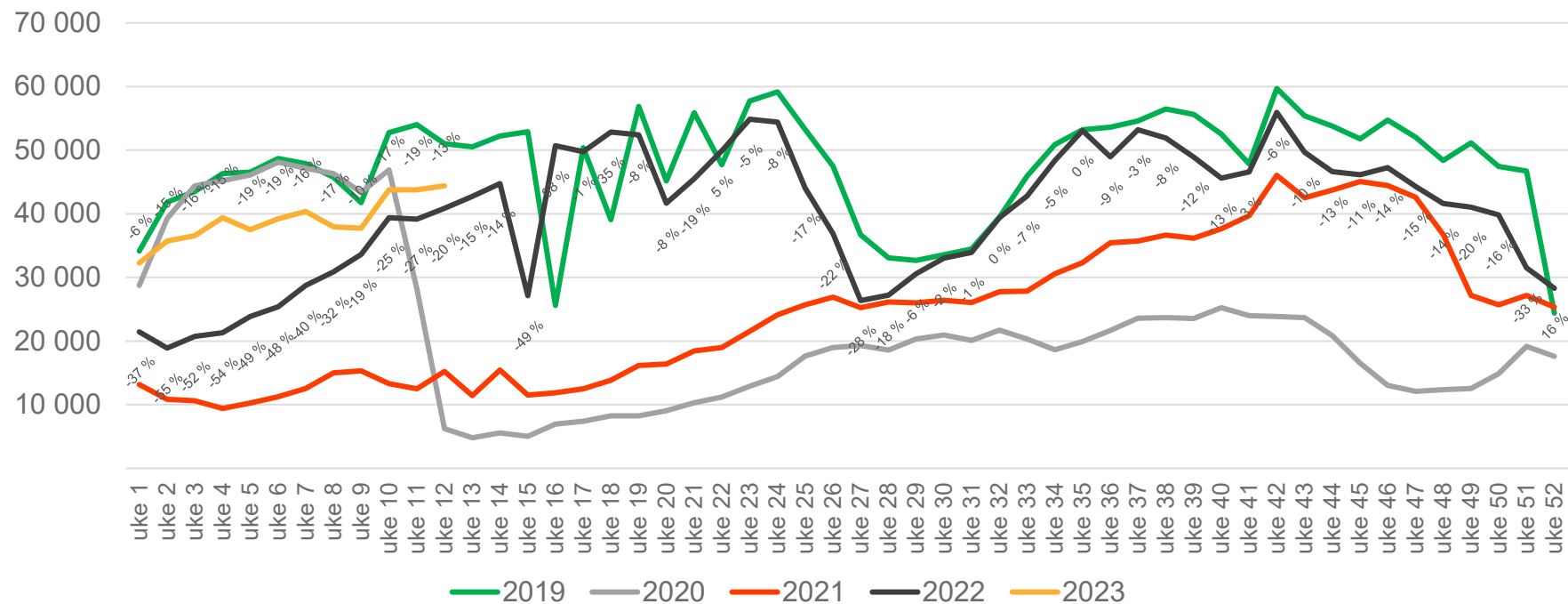

* uke 1 2019 er 31/12-18 – 6/1-19. uke 1 2020 er 30/12-19 – 5/1-20. Uke 52 2021 er 27/12-21 – 2/1-22. Uke 52 2022 er 26/12-22 – 1/1 2023.

Passasjerer TRD totalt per dag uke 12

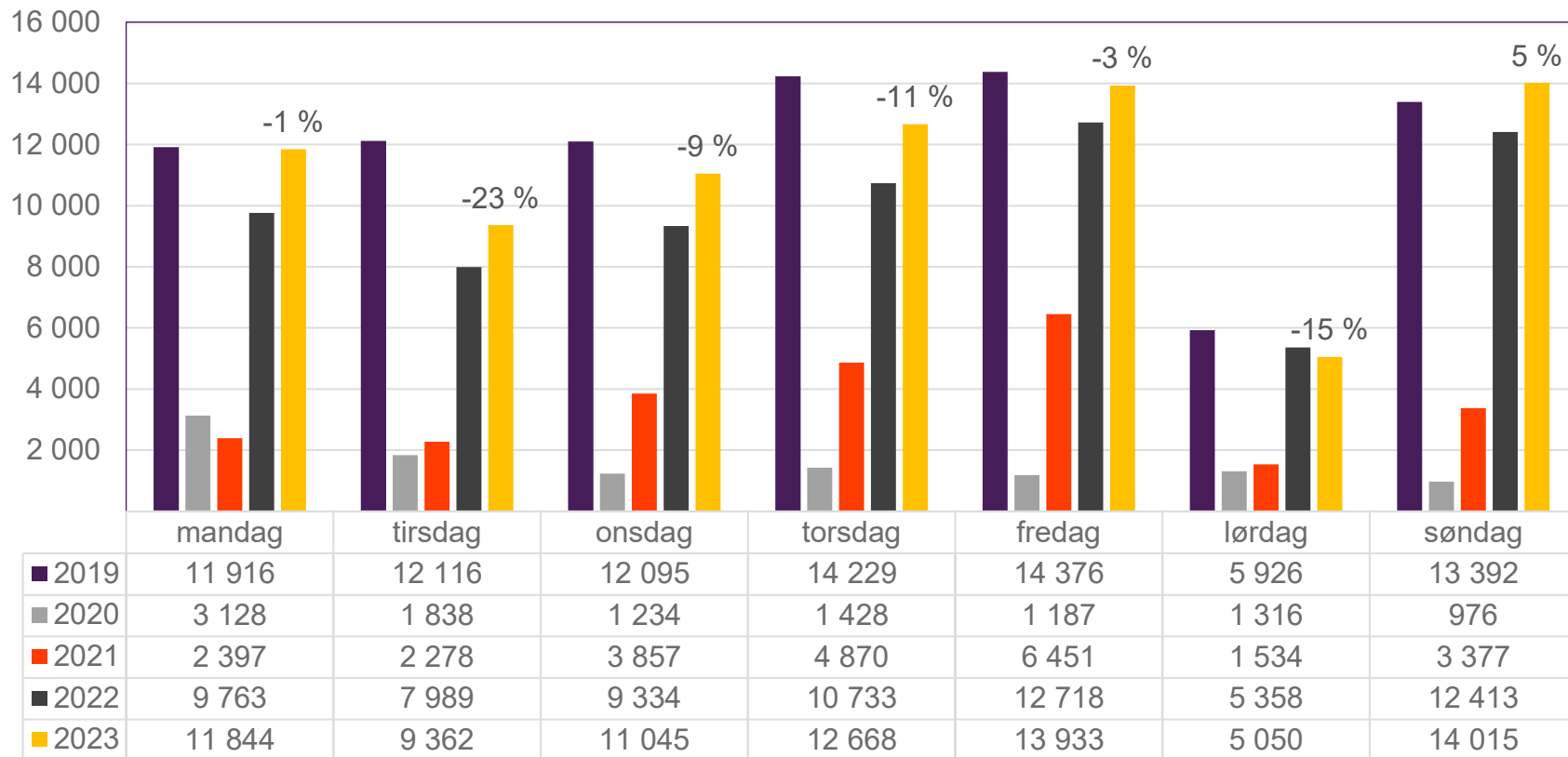

Endringen måles mot 2019

Passasjerer TRD totalt per uke

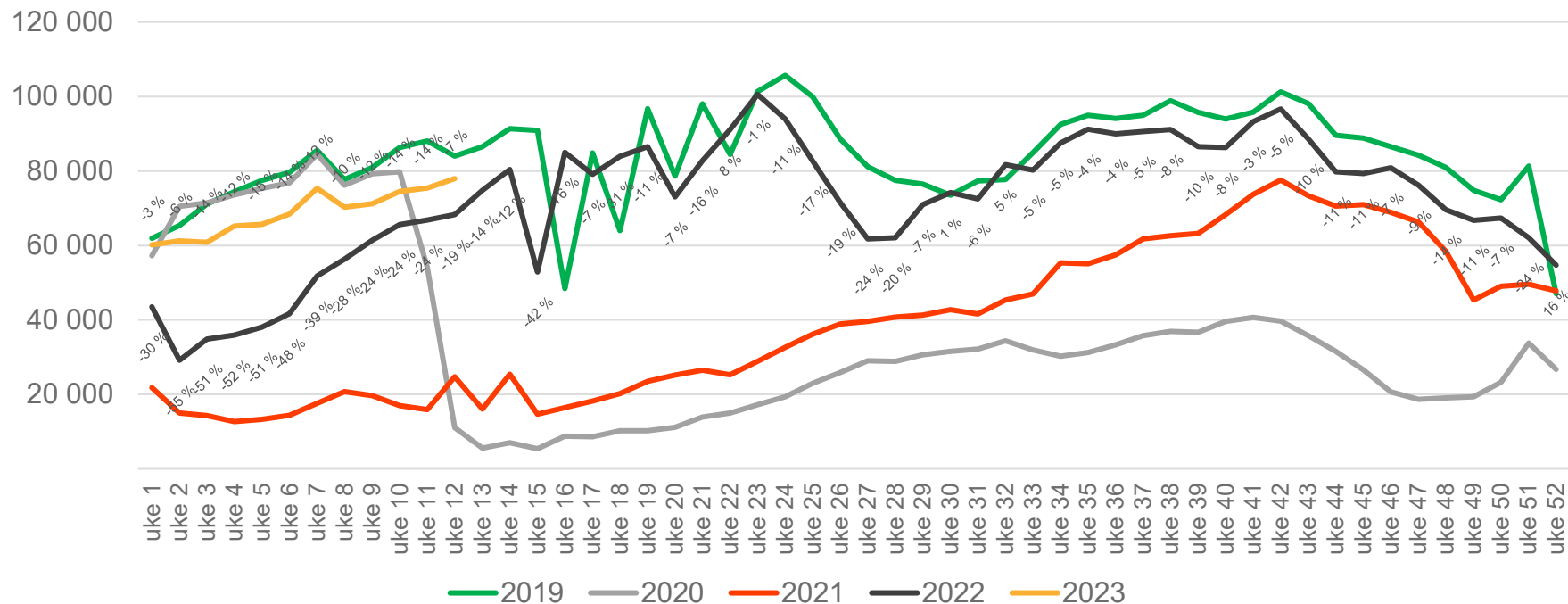

* uke 1 2019 er 31/12-18 – 6/1-19. uke 1 2020 er 30/12-19 – 5/1-20. Uke 52 2021 er 27/12-21 – 2/1-22. Uke 52 2022 er 26/12-22 – 1/1 2023.

Passasjerer TRD utland per uke

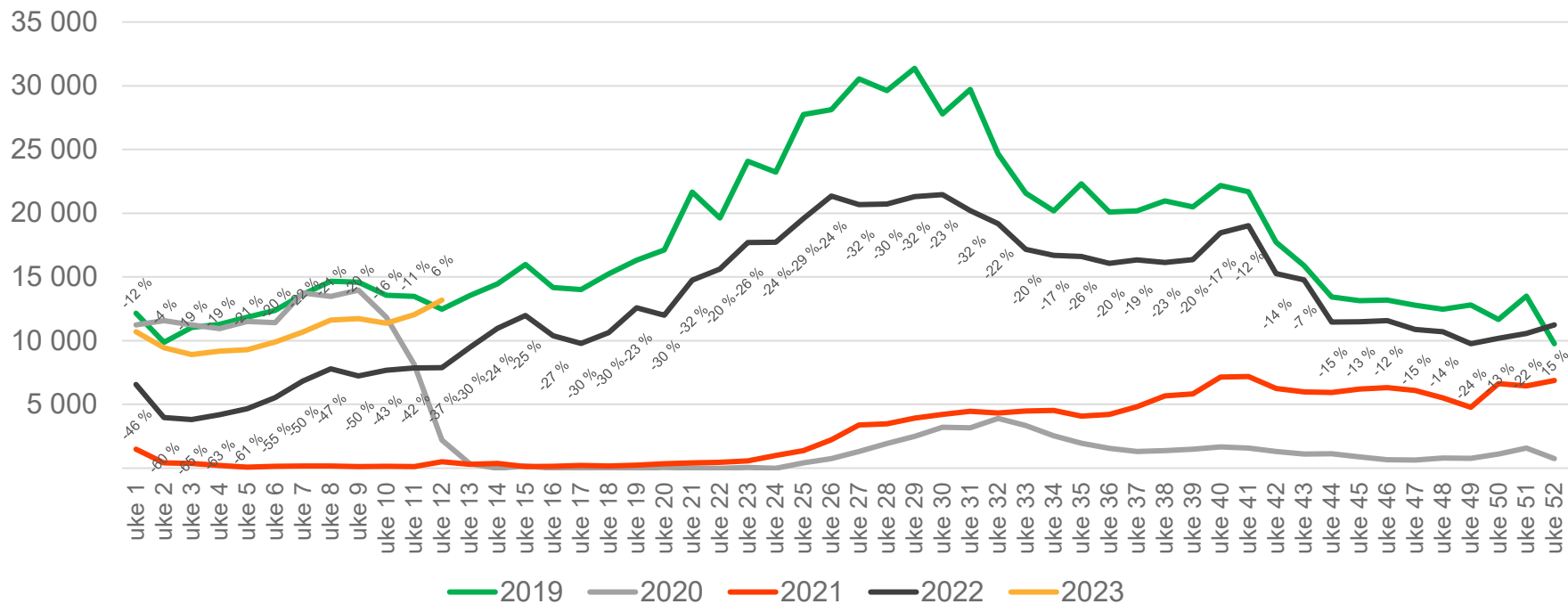

* uke 1 2019 er 31/12-18 – 6/1-19. uke 1 2020 er 30/12-19 – 5/1-20. Uke 52 2021 er 27/12-21 – 2/1-22. Uke 52 2022 er 26/12-22 – 1/1 2023.

Passasjerer TRD innland per uke

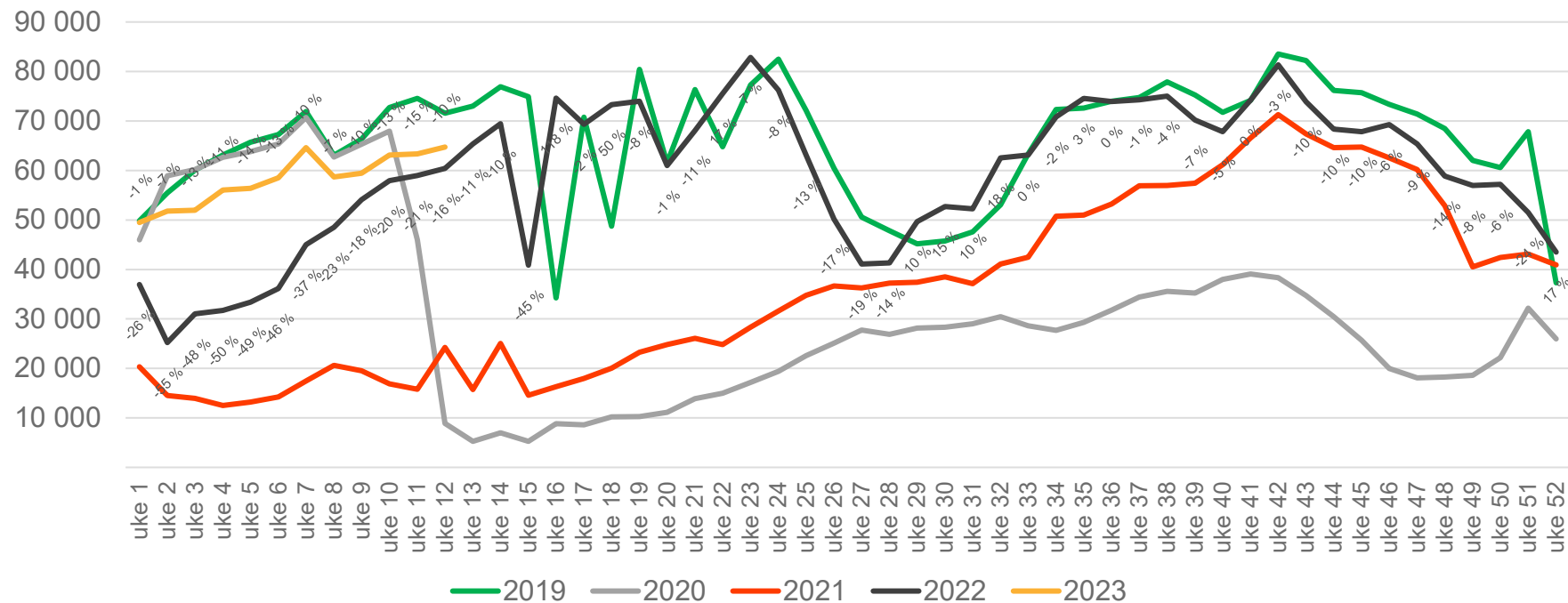

* uke 1 2019 er 31/12-18 – 6/1-19. uke 1 2020 er 30/12-19 – 5/1-20. Uke 52 2021 er 27/12-21 – 2/1-22. Uke 52 2022 er 26/12-22 – 1/1 2023.