

Sonae

Comunicado

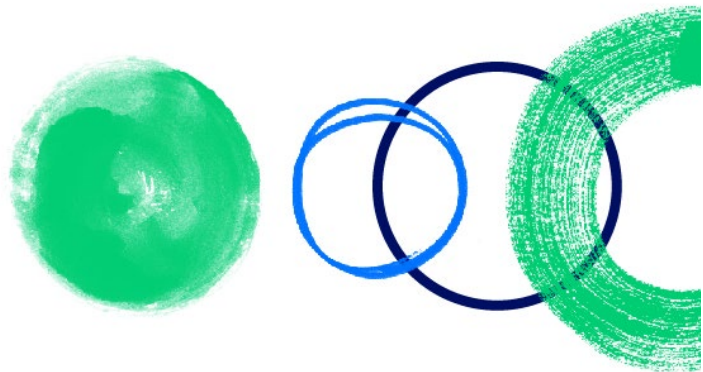

Maia, 2 de junho de 2026

TRANSAÇÃO DE PESSOA ESTREITAMENTE RELACIONADA COM DIRIGENTE

Sonae SGPS, SA (“Sonae” ou “Sociedade”) informa, ao abrigo do artigo 29.º-R do Código dos Valores Mobiliários e do artigo 19.º do Regulamento (UE) n.º 596/2014, do Parlamento Europeu e do Conselho, de 16 de abril, que a Migracom, SA, dominada por Duarte Paulo Teixeira de Azevedo, Presidente do Conselho de Administração da Sonae e membro do Conselho de Administração da Migracom, SA, e, nessa qualidade, pessoa estreitamente relacionada com aquele dirigente, informou ter adquirido, nos dias 27, 28 e 29 de maio de 2026, 244 261 ações da Sonae, a um preço médio ponderado de €1,9037, conforme formulário de notificação em anexo. Estas transações foram realizadas no mercado regulamentado (Euronext Lisbon).

Após esta transação, a Migracom, S.A. passa a deter diretamente 5.030.242 ações da Sonae, participação imputável a Duarte Paulo Teixeira de Azevedo, Presidente do Conselho de Administração da Sonae, nos termos do artigo 20.º do Código dos Valores Mobiliários. Considerando igualmente as 1.650.067 ações por si diretamente detidas, passam a ser imputáveis a Duarte Paulo Teixeira de Azevedo, direta e indiretamente, 6.680.309 ações representativas do capital social e dos direitos de voto da Sociedade.

Nos termos e para os efeitos do disposto no Regulamento de Execução (UE) n.º 2016/523, da Comissão, de 10 de março de 2016, que estabelece normas técnicas de execução no respeitante ao formato e modelo da comunicação e divulgação pública das operações de dirigentes e pessoas com estes relacionadas, em conformidade com o Regulamento (UE) n.º 596/2014, do Parlamento Europeu e do Conselho, de 16 de abril, encontra-se em Anexo o formulário de notificação e divulgação pública das transações efetuadas sobre as ações da Sonae - SGPS, SA.

A Representante para as Relações com o Mercado

Sede

Lugar do Espido, Via Norte, Maia

Capital Social: €2.000.000.000,00

Matriculada na Conservatória do Registo Comercial da Maia sob o número único de matrícula e identificação fiscal 500 273 170

Para mais informações, por favor, contactar o Departamento para a Relação com Investidores da Sonae

Vera Bastos

Head of Investor Relations / Sonae

T. +351 220 104 724 // E. vcbastos@sonae.pt

www.sonae.pt

Anexo

Comunicação de operações de pessoa estreitamente relacionada com dirigente

1	Dados das pessoas com responsabilidades de direção e de pessoas estreitamente relacionadas com elas																	
a)	Nome	Dirigente: Duarte Paulo Teixeira de Azevedo Pessoa estreitamente relacionada: Migracom S.A.																
2	Motivo da notificação																	
a)	Cargo/estatuto	Esta notificação diz respeito à aquisição de ações da Sonae, SGPS, SA, pela sociedade Migracom, SA, pessoa estreitamente relacionada com o dirigente da Sonae Duarte Paulo Teixeira de Azevedo, que é também membro do órgão de administração da Migracom S.A.																
b)	Notificação Inicial / alteração	Notificação inicial																
3	Dados sobre o emitente																	
a)	Nome	Sonae SGPS, S.A.																
b)	LEI	549300847SOBT7HY7R50																
4.1	Dados da transação																	
a)	Descrição do instrumento financeiro, tipo de instrumento Código de identificação	Ações Sonae SGPS, S.A. ISIN PTSON0AM0001																
b)	Natureza da operação	Aquisição não associada ao exercício de programas de opções sobre ações ou aos exemplos específicos referidos no artigo 19.º, n.º 7, do Regulamento (UE) N.º 596/2014 do Parlamento Europeu e do Conselho de 16 de abril de 2014.																
c)	Preço(s) e volume(s)	<table border="1"><thead><tr><th>Preço(s)</th><th>Volume(s)</th></tr></thead><tbody><tr><td>1,908 €</td><td>1 826</td></tr><tr><td>1,908 €</td><td>8 174</td></tr><tr><td>1,906 €</td><td>3 692</td></tr><tr><td>1,906 €</td><td>3 823</td></tr><tr><td>1,906 €</td><td>1 177</td></tr><tr><td>1,906 €</td><td>3 000</td></tr><tr><td>1,908 €</td><td>3 000</td></tr></tbody></table>	Preço(s)	Volume(s)	1,908 €	1 826	1,908 €	8 174	1,906 €	3 692	1,906 €	3 823	1,906 €	1 177	1,906 €	3 000	1,908 €	3 000
Preço(s)	Volume(s)																	
1,908 €	1 826																	
1,908 €	8 174																	
1,906 €	3 692																	
1,906 €	3 823																	
1,906 €	1 177																	
1,906 €	3 000																	
1,908 €	3 000																	

		1,903 €	1 500
		1,900 €	1
		1,900 €	2 500
		1,902 €	2 000
		1,902 €	5 000
		1,900 €	1 164
		1,900 €	1 836
		1,904 €	2 000
		1,900 €	3 000
		1,892 €	4 500
		1,892 €	2 499
		1,892 €	1
		1,892 €	2 000
		1,890 €	1 938
		1,890 €	2 062
		1,888 €	3 366
		1,890 €	500
		1,892 €	2 000
		1,892 €	600
d)	Informação Agregada	Preço(s)	Volume(s)
	- Volume Agregado	1,90036 €	63 159
	- Preço		
e)	Data da operação	2026-05-27; UTC+1	
f)	Local da operação	EURONEXT – EURONEXT LISBON XLIS	
4.2	Dados da transação		
a)	Descrição do instrumento financeiro, tipo de instrumento Código de identificação	Ações Sonae SGPS, S.A. ISIN PTSON0AM0001	
b)	Natureza da operação	Aquisição não associada ao exercício de programas de opções sobre ações ou aos exemplos específicos referidos no artigo 19.º, n.º 7, do Regulamento (UE) N.º 596/2014 do Parlamento Europeu e do Conselho de 16 de abril de 2014.	

c)	Preço(s) e volume(s)	Preço(s)	Volume(s)
		1,91 €	8 801
		1,91 €	2 000
		1,91 €	10 000
		1,91 €	20 000
d)	Informação Agregada - Volume Agregado - Preço	Preço(s)	Volume(s)
		1,91 €	40 801
e)	Data da operação	2026-05-28; UTC+1	
f)	Local da operação	EURONEXT – EURONEXT LISBON XLIS	
4.3 Dados da transação			
a)	Descrição do instrumento financeiro, tipo de instrumento Código de identificação	Ações Sonae SGPS, S.A. ISIN PTSON0AM0001	
b)	Natureza da operação	Aquisição não associada ao exercício de programas de opções sobre ações ou aos exemplos específicos referidos no artigo 19.º, n.º 7, do Regulamento (UE) N.º 596/2014 do Parlamento Europeu e do Conselho de 16 de abril de 2014.	
c)	Preço(s) e volume(s)	Preço(s)	Volume(s)
		1,8980 €	2 910
		1,8940 €	91
		1,8980 €	1 958
		1,8980 €	342
		1,8980 €	1 126
		1,8980 €	1 221
		1,8980 €	1 653
		1,9000 €	6 000
		1,9020 €	3 000
		1,9040 €	1 816
		1,9040 €	184
		1,9040 €	3 000
		1,9080 €	10 000

		1,9040 €	5 000
		1,9040 €	2 999
		1,9040 €	5 000
		1,8960 €	1
		1,9000 €	10 000
		1,9000 €	10 000
		1,8960 €	6 999
		1,8960 €	1
		1,9020 €	1 051
		1,9000 €	5 000
		1,9020 €	8 949
		1,9020 €	10 000
		1,8980 €	5 000
		1,9020 €	2 000
		1,9080 €	5 000
		1,9060 €	5 000
		1,9100 €	29
		1,9100 €	1 254
		1,9100 €	23 717
d)	Informação Agregada	Preço(s)	Volume(s)
	- Volume Agregado	€ 1,90331	140 301
	- Preço		
e)	Data da operação	2026-05-29; UTC+1	
f)	Local da operação	EURONEXT – EURONEXT LISBON XLIS	