

Sonae

Comunicado

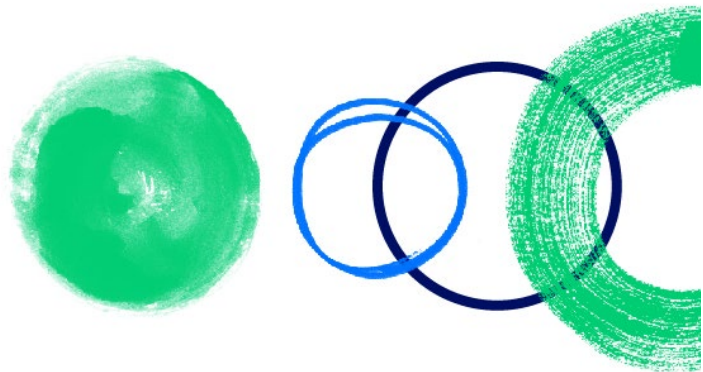

Maia, 17 de dezembro de 2025

TRANSAÇÃO DE DIRIGENTE

Sonae SGPS, S.A. (“Sonae”) informa, ao abrigo do artigo 29.º-R do Código dos Valores Mobiliários e do artigo 19.º do Regulamento (UE) n.º 596/2014, do Parlamento Europeu e do Conselho, de 16 de abril, que Maria Cláudia Teixeira de Azevedo, membro do Conselho de Administração e Presidente da Comissão Executiva desta sociedade, comunicou, nos termos e para os efeitos do disposto no citado artigo 29.º-R do Código dos Valores Mobiliários, ter adquirido, no dia 12 de dezembro de 2025, 189.314 ações da Sonae – SGPS, S.A. à sua sociedade dominada Linhacom, S.A.. Esta transação foi realizada fora do mercado regulamentado (Euronext Lisbon) e as ações adquiridas tiveram como valor de referência unitário a cotação de fecho do título no dia 11 de dezembro de 2025 (€ 1,614).

Após esta transação, passam a ser imputados à referida administradora os direitos de voto relativos à detenção direta de 1.207.214 ações.

Nos termos e para os efeitos do disposto no Regulamento de Execução (UE) n.º 2016/523, da Comissão, de 10 de março de 2016, que estabelece normas técnicas de execução no respeitante ao formato e modelo da comunicação e divulgação pública das operações de dirigentes, em conformidade com o Regulamento (UE) n.º 596/2014, do Parlamento Europeu e do Conselho, de 16 de abril, encontra-se em Anexo o formulário de notificação e divulgação pública das transações efetuadas sobre as ações da Sonae - SGPS, S.A., elaborado de acordo com o referido Regulamento de Execução.

A Representante para as Relações com o Mercado,

Sede

Lugar do Espido, Via Norte, Maia

Capital Social: €2.000.000.000,00

Matriculada na Conservatória do Registo Comercial da Maia sob o número único de matrícula e identificação fiscal 500 273 170

Para mais informações, por favor, contactar o Departamento para a Relação com Investidores da Sonae

Vera Bastos

Head of Investor Relations / Sonae

T. +351 220 104 724 // E. vcbastos@sonae.pt

www.sonae.pt

ANEXO

MODELO DE NOTIFICAÇÃO E DIVULGAÇÃO PÚBLICA DE OPERAÇÕES DE DIRIGENTES E DAS PESSOAS ESTREITAMENTE RELACIONADAS COM ELES

1	Dados das pessoas com responsabilidades de direção e pessoas estreitamente relacionadas com elas						
a)	Nome	Maria Cláudia Teixeira de Azevedo					
2	Motivo da notificação						
a)	Cargo/estatuto	A notificação diz respeito à aquisição de ações da Sonae - SGPS, S.A. por Maria Cláudia Teixeira de Azevedo, membro do Conselho de Administração e Presidente da Comissão Executiva da Sonae - SGPS, S.A.					
b)	Notificação Inicial/alteração	Notificação Inicial					
3	Dados sobre o emitente						
a)	Nome	Sonae - SGPS, S.A.					
b)	LEI	549300847SOBT7HY7R50					
4	Dados das transações (Compra de Ações Sonae - SGPS, S.A.)						
a)	Descrição do instrumento financeiro, tipo de instrumento Código de identificação	- Ações da Sonae - SGPS, S.A. - ISIN: PTSON0AM0001					
b)	Natureza da operação	- Aquisição de ações da Sonae SPGS, S.A. - Em conformidade com o artigo 19.º, n.º 6, alínea e) do Regulamento (EU) n.º 596/2014, estas operações não estão associadas ao exercício de programas de opções sobre ações.					
c)	Preço(s) e volume(s)	Preço(s)	Volume(s)				
		€ 1,614	189.314 ações				
d)	Informação Agregada - Volume Agregado - Preço	<table border="1"> <tr> <td>Preço(s)</td> <td>Volume(s)</td> </tr> <tr> <td>€ 1,614</td> <td>189.314 ações</td> </tr> </table>		Preço(s)	Volume(s)	€ 1,614	189.314 ações
		Preço(s)	Volume(s)				
€ 1,614	189.314 ações						
e)	Data das operações	2025-12-12; UTC +1					
f)	Local da operação	Fora de uma plataforma de negociação					