

Sonae

Comunicado

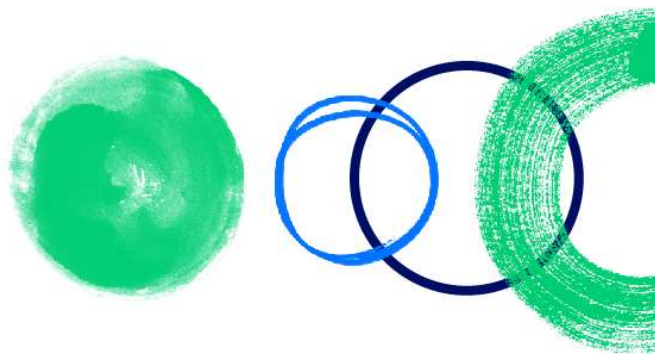

Comunicado

Sonae – SGPS, S.A. (doravante “Sonae”) informa, nos termos e para os efeitos da alínea a) do n.º1 do artigo 6.º do Regulamento da CMVM n.º1/2023, que o membro do Conselho Fiscal, Dr. Manuel Heleno Sismeiro, faleceu no passado dia 17 de outubro.

A Sonae expressa o seu profundo agradecimento pelo inestimável contributo prestado pelo Dr. Manuel Heleno Sismeiro no exercício das suas funções, pautado pelos mais elevados padrões de diligência, independência e integridade.

Nos termos das disposições legais e estatutárias aplicáveis, a Drª Sara Manuel Carvalho Teixeira Mendes, vogal suplente, assumirá o cargo de vogal efetiva do Conselho Fiscal, com efeitos imediatos.

Maia, 20 de outubro de 2025

A Representante para as Relações com o Mercado,

Sede

Lugar do Espido, Via Norte, Maia

Capital Social: €2.000.000.000,00

Matriculada na Conservatória do Registo Comercial da Maia sob o número único de matrícula e identificação fiscal 500 273 170

Para mais informações, por favor, contactar o Departamento para a Relação com Investidores da Sonae

Vera Bastos
Diretora de Relação com Investidores
T. +351 220 104 794 // E. vcbastos@sonae.pt
www.sonae.pt