

Sonae

Comunicado

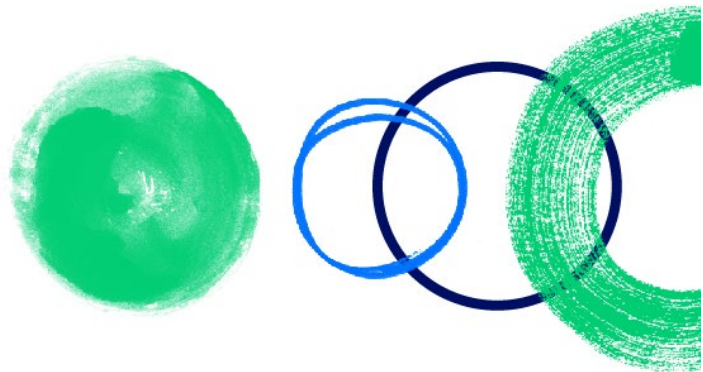

Maia, 5 de setembro de 2025

TRANSAÇÃO DE DIRIGENTE

Sonae informa, ao abrigo do artigo 29.º-R do Código dos Valores Mobiliários e do artigo 19.º do Regulamento (UE) n.º 596/2014, do Parlamento Europeu e do Conselho, de 16 de abril, que Ângelo Gabriel Ribeirinho dos Santos Paupério, membro do Conselho de Administração da Sonae, SGPS, S.A., comunicou, nos termos e para os efeitos do disposto no citado artigo 29.º-R do Código dos Valores Mobiliários, ter alienado, no dia 3 de setembro de 2025, 700.000 ações da Sonae – SGPS, S.A, a um preço médio ponderado de €1,270, conforme formulário de notificação em anexo. Esta transação foi realizada no mercado regulamentado (Euronext Lisbon).

Após esta transação, Ângelo Gabriel Ribeirinho dos Santos Paupério, mantém a titularidade de 3.326.787 ações da Sonae – SGPS, SA, passando a ser-lhe imputados os direitos de voto relativos à detenção direta de 641.945 ações, e, nos termos do artigo 20.º do Código dos Valores Mobiliários, à detenção indireta, de 2.021.855 ações, através da sociedade por si dominada Enxomil – Consultoria e Gestão, S.A. e de 662.987 ações, através da sociedade por si dominada Enxomil – Sociedade Imobiliária, S.A..

Nos termos e para os efeitos do disposto no Regulamento de Execução (UE) n.º 2016/523, da Comissão, de 10 de março de 2016, que estabelece normas técnicas de execução no respeitante ao formato e modelo da comunicação e divulgação pública das operações de dirigentes, em conformidade com o Regulamento (UE) n.º 596/2014, do Parlamento Europeu e do Conselho, de 16 de abril, encontra-se em Anexo o formulário de notificação e divulgação pública das transações efetuadas sobre as ações da Sonae – SGPS, S.A., elaborado de acordo com o referido Regulamento de Execução.

A Representante para as Relações com o Mercado,

Sede

Lugar do Espido, Via Norte, Maia

Capital Social: €2.000.000.000,00

Matriculada na Conservatória do Registo Comercial da Maia sob o número único de matrícula e identificação fiscal 500 273 170

Para mais informações, por favor, contactar o Departamento para a Relação com Investidores da Sonae

Vera Bastos
Diretora de Relação com Investidores
T. +351 220 104 794 // E. vcbastos@sonae.pt
www.sonae.pt

ANEXO

MODELO DE NOTIFICAÇÃO E DIVULGAÇÃO PÚBLICA DE OPERAÇÕES DE DIRIGENTES E DAS PESSOAS ESTREITAMENTE RELACIONADAS COM ELES

1	Dados das pessoas com responsabilidades de direção e pessoas estreitamente relacionadas com elas														
a)	Nome	Ângelo Gabriel Ribeirinho dos Santos Paupério													
2	Motivo da notificação														
a)	Cargo/estatuto	A notificação diz respeito à alienação de ações da Sonae - SGPS, S.A. por Ângelo Gabriel Ribeirinho dos Santos Paupério, Membro do Conselho de Administração da Sonae - SGPS, S.A..													
b)	Notificação Inicial/alte- ração	Notificação Inicial													
3	Dados sobre o emitente														
a)	Nome	Sonae - SGPS, S.A.													
b)	LEI	549300847SOBT7HY7R50													
4	Dados da transação (Alienação de Ações Sonae - SGPS, S.A.)														
a)	Descrição do instru- mento financeiro, tipo de instrumento	- Ações da Sonae - SGPS, S.A.													
	Código de identificação	- ISIN: PTSON0AM0001													
b)	Natureza da operação	- Alienação de ações da Sonae SPGS, S.A. - Em conformidade com o artigo 19.º, n.º 6, alínea e) do Regulamento (EU) n.º 596/2014, estas operações não estão associadas ao exercício de programas de opções sobre ações.													
c)	Preço(s) e volume(s)	<table border="1"> <thead> <tr> <th>Preço(s)</th> <th>Volume(s)</th> </tr> </thead> <tbody> <tr> <td>€ 1,270</td> <td>50 000</td> </tr> <tr> <td>€ 1,272</td> <td>16 000</td> </tr> <tr> <td>€ 1,268</td> <td>12 000</td> </tr> <tr> <td>€ 1,270</td> <td>13 000</td> </tr> <tr> <td>€ 1,270</td> <td>25 000</td> </tr> </tbody> </table>	Preço(s)	Volume(s)	€ 1,270	50 000	€ 1,272	16 000	€ 1,268	12 000	€ 1,270	13 000	€ 1,270	25 000	
Preço(s)	Volume(s)														
€ 1,270	50 000														
€ 1,272	16 000														
€ 1,268	12 000														
€ 1,270	13 000														
€ 1,270	25 000														

		€ 1,270	25 000				
		€ 1,270	25 000				
		€ 1,270	13 000				
		€ 1,274	20 000				
		€ 1,270	35 000				
		€ 1,270	24 520				
		€ 1,270	12 480				
		€ 1,270	20 000				
		€ 1,270	20 000				
		€ 1,270	10 000				
		€ 1,270	15 000				
		€ 1,272	14 000				
		€ 1,266	60 000				
		€ 1,268	5 511				
		€ 1,264	50 000				
		€ 1,268	14 000				
		€ 1,266	12 000				
		€ 1,268	8 500				
		€ 1,268	14 000				
		€ 1,268	8 024				
		€ 1,268	10 300				
		€ 1,270	9 045				
		€ 1,272	2 391				
		€ 1,272	12 609				
		€ 1,272	20 000				
		€ 1,272	5 000				
		€ 1,270	10 000				
		€ 1,270	12 000				
		€ 1,272	10 000				
		€ 1,272	5 000				
		€ 1,276	81 620				
d)	Informação Agregada	<table><tr><td>Preço</td><td>Volume</td></tr><tr><td>€ 1,270</td><td>700.000 ações</td></tr></table>		Preço	Volume	€ 1,270	700.000 ações
Preço	Volume						
€ 1,270	700.000 ações						
	– Volume Agregado						
	– Preço						
e)	Data das operações	2025-09-03; UTC +1					

Sonda

f)	Local da operação	EURONEXT – EURONEXT LISBON XLIS
----	-------------------	---------------------------------