

# Sonae

# Comunicado

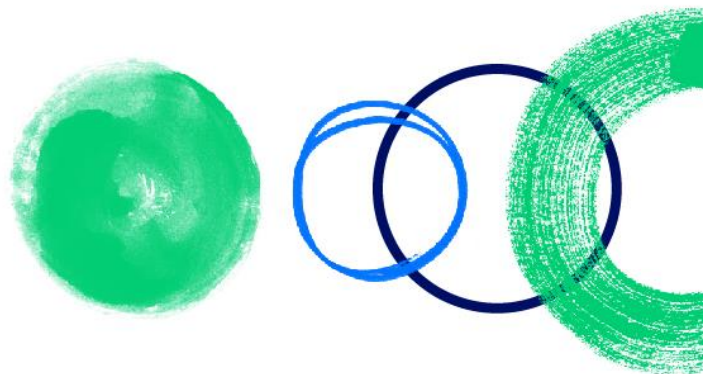

**Maia, 30 de novembro de 2023**

A Sonae SGPS, SA ("Sonae") informa que, na sequência dos comunicados divulgados anteriormente a 20 de dezembro de 2022 e a 31 de março de 2023, e após verificadas todas as condições precedentes, a criação da Joint Venture ("JV") entre a Sonae e o Bankinter Consumer Finance, E.F.C., S.A. ("Bankinter Consumer Finance") foi concluída, e o Bankinter Consumer Finance é agora acionista de 50% da Universo, IME, SA ("Universo").

Esta operação está totalmente alinhada com a estratégia de gestão de portefólio da Sonae e permite estabelecer uma parceria 50/50 com o Bankinter Consumer Finance, prevendo-se a integração futura das operações da Universo e do negócio de *open market* do Bankinter Consumer Finance em Portugal, sujeito às necessárias autorizações das entidades competentes, alavancando as competências de ambos os parceiros para a criação de um operador líder no crédito ao consumo em Portugal.

A nova JV será co-controlada pela Sonae e pelo Bankinter Consumer Finance, e gerida por uma equipa experiente e reconhecida no setor, com Alberto Ramos, *Country Manager* do Bankinter em Portugal, como Presidente do Conselho de Administração e Luís Reis, da Sonae, como CEO.

Na sequência da venda da participação de 50% na Universo, a Sonae recebeu uma contrapartida total de cerca de 42 milhões de euros, superior aos 19 milhões de euros estimados e comunicados a 31 de março de 2023. Esta diferença resulta de um aumento de capital realizado pela Universo com o objetivo de absorver a sua carteira de crédito que será adquirida ao Banco CTT, assim como financiar o seu crescimento futuro. Esta operação gerou uma mais-valia para a Sonae no valor de cerca de 12 milhões de euros.

Na sequência desta transação, a Sonae desconsolidou a sua participação de 100% na Universo, com os restantes 50% a serem agora consolidados através do método da equivalência patrimonial. O volume de negócios da Universo atingiu 30 milhões de euros em 2022 e 36 milhões de euros nos primeiros 9 meses de 2023.

A Representante para as Relações com o Mercado.

Sede

Lugar do Espido, Via Norte, Maia

Capital Social: €2.000.000.000,00

Registo Comercial da Maia e Número de Contribuinte 500273170

Para mais informações, por favor contacte o Departamento de Relações com Investidores da Sonae

Ricardo Figueiredo da Rocha  
Diretor de Relações com Investidores / Sonae  
Tel. +351 220 104 794 // E. rjfrocha@sonae.pt  
www.sonae.pt