

# Sonae

## Comunicado

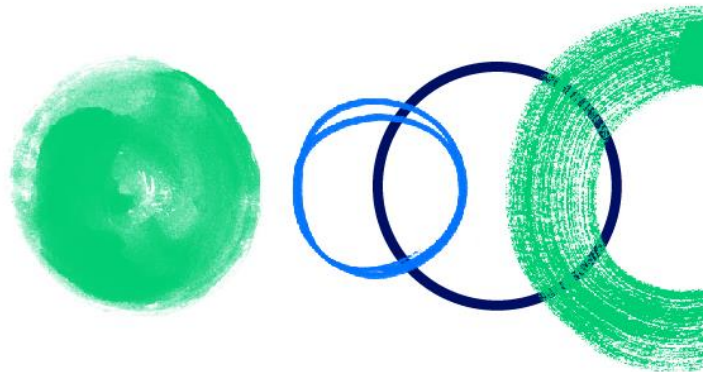

Maia, 12 de maio de 2023

A Sonae informa, nos termos e para os efeitos do Regulamento CMVM n.º 1/2023, que, na sequência da eleição dos membros dos órgãos sociais pela Assembleia Geral Anual de Acionistas ocorrida a 28 de abril, em reunião do Conselho de Administração realizada no passado dia 8 de maio, foram tomadas as seguintes deliberações:

- 1- Foi designado para Presidente do Conselho de Administração o administrador Duarte Paulo Teixeira de Azevedo.
- 2- Foi constituída uma Comissão Executiva composta pelos seguintes membros:
  - Maria Cláudia Teixeira de Azevedo – Presidente da Comissão Executiva (*Chief Executive Officer*)
  - João Pedro Magalhães da Silva Torres Dolores – Administrador Executivo (*Chief Financial Officer*)
  - João Nonell Günther Amaral – Administrador Executivo (*Chief Development Officer*)
- 3- Foram designadas para Secretária da Sociedade:
  - Célia da Conceição Azevedo Neves Sá Miranda (Efetivo)
  - Ana Raquel Vieira Mendonça (Suplente)
- 4- Foi designada como Representante para as Relações com o Mercado:
  - Célia da Conceição Azevedo Neves Sá Miranda.

A Representante para as Relações com o Mercado,

Sede

Lugar do Espido, Via Norte, Maia

Capital Social: €2.000.000.000,00

Matriculada na Conservatória do Registo Comercial da Maia sob o número único de matrícula e identificação fiscal 500 273 170

Para mais informações, por favor, contactar o Departamento para a Relação com Investidores da Sonae

Ricardo Figueiredo da Rocha

Head of Investor Relations / Sonae

T. +351 220 104 794 // E. rjfrocha@sonae.pt

www.sonae.pt