

Sonae

Comunicado

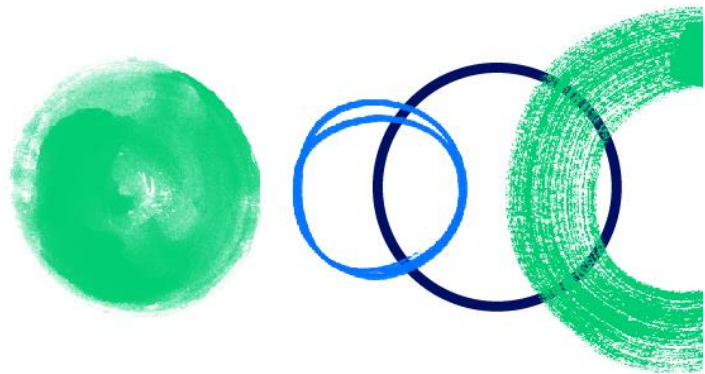

Maia, 31 de Março de 2023

A Sonae SGPS, SA (“Sonae”) informa que, no seguimento do comunicado divulgado no passado dia 20 de Dezembro de 2022, acordou com o Bankinter Consumer Finance (“Bankinter”) a sua entrada no capital do Universo, IME, SA (“Universo”) – entidade gestora do portfólio de produtos e serviços financeiros com marca Universo, resultando na criação de uma joint-venture na área de crédito ao consumo em Portugal.

Esta transação permitirá à Sonae estabelecer uma parceria 50/50 com um operador bancário de referência como o Bankinter, o qual aportará a sua vasta experiência no setor financeiro, para a criação de um operador líder em crédito ao consumo em Portugal.

Esta parceria enquadra-se na estratégia de gestão ativa de portefólio da Sonae, que procura otimizar as estruturas acionistas das empresas do seu portefólio e encontrar os melhores parceiros para complementar as suas competências e apoiar os planos de crescimento das suas participadas.

A transação tem subjacente um valor de capitais próprios do Universo de cerca de €45 milhões e envolve a venda de 50% do seu capital social por um valor estimado de €19 milhões na data de conclusão da transação. Além deste montante, o acordo prevê ainda o pagamento de até €5 milhões adicionais, contingente e diferido por 5 anos após a conclusão da transação. Os termos da transação visam a desconsolidação da atual participação de 100% da Sonae no Universo, passando a nova participação de 50% a ser registada pelo método de equivalência patrimonial. Da conclusão da transação resultará ainda o registo de uma mais-valia estimada de €12 milhões. Em 2022 o Universo registou um volume de negócios de €30 milhões.

A transação está sujeita à satisfação das condições usuais para uma transação desta natureza (incluindo as necessárias aprovações regulatórias e da Comissão Europeia), estando a sua conclusão prevista para o segundo semestre de 2023.

A Representante para as relações com o mercado.

Sede

Lugar do Espido, Via Norte, Maia

Capital Social: €2.000.000.000,00

Matriculada na Conservatória do Registo Comercial da Maia sob o número único de matrícula e identificação fiscal 500 273 170

Para mais informações, por favor, contactar o Departamento para a Relação com Investidores da Sonae

Ricardo Figueiredo da Rocha

Head of Investor Relations / Sonae

T. +351 220 104 724 // E. rjfrocha@sonae.pt

www.sonae.pt