

Sonae

Comunicado

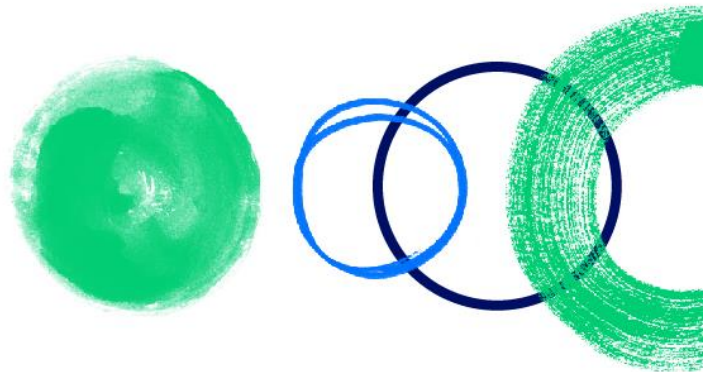

Maia, 31 de janeiro de 2023

COMUNICADO DE PARTICIPAÇÃO QUALIFICADA

A Sonae, SGPS, S.A. informa, nos termos e para os efeitos do disposto no artigo 17º do Código dos Valores Mobiliários, ter recebido uma comunicação da empresa Criteria Caixa, S.A.U., no dia 31 de janeiro de 2023, nos termos em anexo.

A Representante para as Relações com o Mercado,

Sede

Lugar do Espido, Via Norte, Maia

Capital Social: €2.000.000.000,00

Matriculada na Conservatória do Registo Comercial da Maia sob o número único de matrícula e identificação fiscal 500 273 170

Para mais informações, por favor, contactar o Departamento para a Relação com Investidores da Sonae

Ricardo Figueiredo da Rocha

Diretor de Relações com Investidores / Sonae

T. +351 220 104 794 // E. rjfrocha@sonae.pt

www.sonae.pt



O presente documento é uma tradução do original em Inglês. Em caso de divergências de interpretação entre as versões linguísticas, prevalecerá a versão inglesa.

Formulário de notificação de participações qualificadas

NOTIFICAÇÃO DE PARTICIPAÇÕES QUALIFICADAS (a ser remetido ao emitente e à autoridade competente)

1. Identidade do emitente ou do emitente subjacente das ações existentes às quais estão associados direitos de voto ⁱ: SONAE, SGPS, S.A.				
2. Razão da notificação (assinale a caixa ou caixas adequadas): <input checked="" type="checkbox"/> Uma aquisição ou alienação de direitos de voto; <input type="checkbox"/> Uma aquisição ou alienação de instrumentos financeiros; <input type="checkbox"/> Um acontecimento que altera a repartição dos direitos de voto; <input type="checkbox"/> Outro (por favor especifique) ⁱⁱⁱ :				
3. Detalhes da pessoa ou pessoas sujeitas à obrigação de notificação ^v: Nome: Criterias Caixa, S.A.U. Cidade e país da sede (se aplicável): Plaza Weyler 3, 07001 Palma (Islas Baleares), Spain				
4. Nome completo do(s) acionista(s) (caso diferentes da pessoa mencionada no ponto 3.) ^v :				
5. Data em que o limiar foi ultrapassado ou alcançado ^v: 27.01.2023				
6. Posições totais da(s) pessoa(s) sujeita(s) à obrigação de notificação:				
	% de direitos de voto associados a ações (total de 7.A)	% direitos de voto através de instrumentos financeiros (total de 7.B.1 + 7.B.2)	Total de ambos em % (7.A + 7.B)	Número total de direitos de voto do emitente ^{vii}
Situação resultante na data em que o limiar foi transposto ou alcançado	5,001%		5,001%	2.000.000.000
Posição da notificação anterior (se aplicável)	2,001%	N/A	2,001%	

7. Detalhes da notificação da situação resultante à data em que o limiar foi transposto ou atingido ^{viii}:
A: Direitos de Voto associados a ações

Classe/tipo de ações código ISIN (se possível)	Número de Direitos de Voto ^x		% de direitos de voto	
	Diretos (Art 9 da Diretiva 2004/109/EC)	Indiretos (Art 10 da Diretiva 2004/109/EC)	Diretos (Art 9 da Diretiva 2004/109/EC)	Indiretos (Art 10 da Diretiva 2004/109/EC)
PTSON0AM0001	100.018.273		5,001%	
SUBTOTAL A	100.018.273		5,001%	

B 1: Instrumentos financeiros de acordo com o Art. 13(1)(a) da Diretiva 2004/109/EC

Tipo de instrumento financeiro	Data de maturidade ^x	Período de exercício / conversão ^{xi}	Número de direitos de voto que podem ser adquiridos caso o instrumento seja convertido/exercido	% de direitos de voto
		SUBTOTAL B.1		

B 2: Instrumentos financeiros com efeito económico semelhante de acordo com o Art. 13(1)(b) da Diretiva 2004/109/EC

Tipo de instrumento financeiro	Data de maturidade ^x	Período de exercício / conversão ^{xi}	Liquidação física ou monetária ^{xii}	Número de direitos de voto	% de direitos de voto
			SUBTOTAL B.2		

8. Informação relativa à pessoa sujeita à obrigação de notificação (por favor assinale a caixa adequada):

A pessoa sujeita à obrigação de notificação não é controlada por qualquer pessoa ou entidade legal e não controla outra(s) entidade(s) detendo direta ou indiretamente uma participação no emitente (subjacente).^{xiii}

Cadeia completa de entidades controladas através das quais os direitos de voto e/ou os instrumentos financeiros são efetivamente detidos, começando pela pessoa ou entidade legal que se encontra no topo da cadeia.^{xiv}

Nome ^{xv}	% direitos de voto se igual ou superior ao limiar de notificação	% direitos de voto através de instrumentos financeiros se igual ou superior ao limiar de notificação	Total de ambos se igual ou superior ao limiar de notificação
Fundació Bancaria Caixa d'Estalvis i Pensions de Barcelona, "la Caixa"			
Criteria Caixa, S.A.U.	5,001%		5,001%

9. Procuração para o exercício dos direitos de voto: [*nome do detentor da procuração*] cessará de deter [% e número] direitos de voto a partir de [*data*]

N/A

10. Informação adicional^{xvi}: