

Sonae

Comunicado

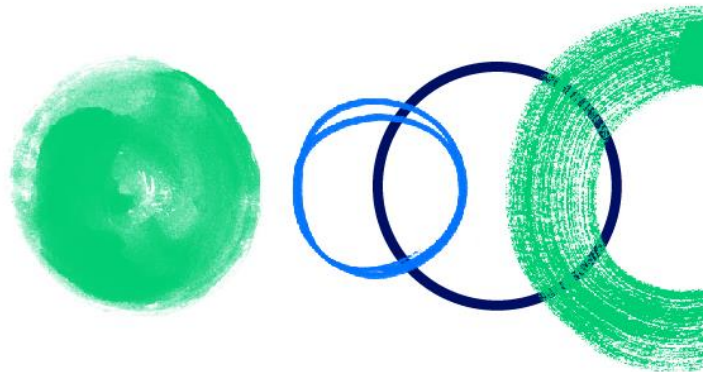

Maia, 20 de Dezembro de 2022

A Sonae SGPS, SA (“Sonae”) informa que a sua subsidiária Universo, IME, SA (“Universo”) - entidade gestora do portfólio de produtos e serviços financeiros com marca Universo - e o Banco CTT, S.A. (“Banco CTT”) procederam à revisão dos termos do Acordo de Parceria (“Acordo”) na área dos serviços financeiros, comunicado ao mercado no dia 1 de abril de 2021.

O Acordo então celebrado permitiu ao Universo continuar a crescer, ultrapassando a marca de 1 milhão de clientes e atingindo uma carteira de crédito de aproximadamente €400 milhões. No entanto, a alteração significativa do contexto macroeconómico e financeiro global justifica a necessidade de as partes revisitarem os termos subjacentes ao Acordo.

Nesse contexto, o Universo e o Banco CTT acordaram manter o Acordo até 31 de dezembro de 2023, data prevista para o término da atual operação de securitização, tendo o Universo uma opção de compra da carteira de crédito existente no Banco CTT naquela data. Esta revisão do Acordo visa (i) proteger o cliente final, mantendo-se o Universo como único ponto de contacto, emitente e concedente de crédito, (ii) que o Universo e o Banco CTT ajustem os seus modelos de negócio, e, (iii) que o Universo assuma de forma progressiva a responsabilidade pelas atividades de financiamento e de risco de crédito sobre os créditos que venham a ser concedidos até ao estabelecimento de uma nova parceria. As demais condições contratuais manter-se-ão inalteradas até final de 2023, assim como a total colaboração entre o Universo e o Banco CTT.

A representante para as relações com o mercado,

Sede

Lugar do Espido, Via Norte, Maia

Capital Social: €2.000.000.000,00

Matriculada na Conservatória do Registo Comercial da Maia sob o número único de matrícula e identificação fiscal 500 273 170

Para mais informações, por favor, contactar o Departamento para a Relação com Investidores da Sonae

Ricardo Figueiredo da Rocha

Head of Investor Relations / Sonae

T. +351 220 104 724 // E. rjfrocha@sonae.pt

www.sonae.pt