

Sonae

Comunicado

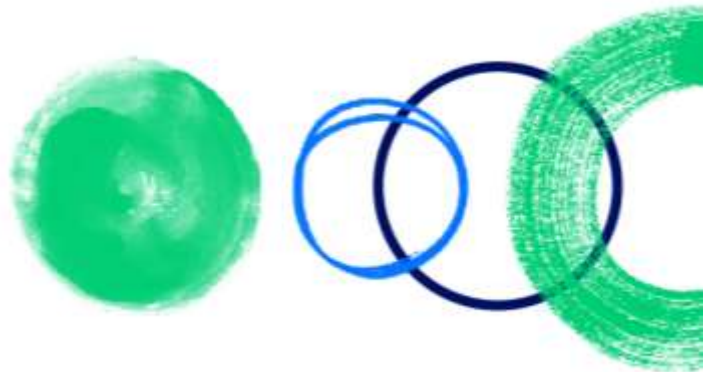

Maia, 06 de outubro 2022

TRANSAÇÃO DE DIRIGENTE

A Sonae SGPS, SA (“Sonae”) informa, nos termos e para os efeitos do disposto no artigo 29.º-R do Código dos Valores Mobiliários e no artigo 19.º do Regulamento (UE) n.º596/2014 do Parlamento Europeu e do Conselho de 16 de abril de 2014, que Duarte Paulo Teixeira de Azevedo, Presidente do Conselho de Administração desta Sociedade, informou ter adquirido, no dia 4 de outubro de 2022, 747.284 ações da Sonae – SGPS, S.A., em mercado regulamentado (Euronext Lisbon), **ao preço médio unitário de €0,86434.**

Após esta transação, passam a ser-lhe imputados os direitos de voto relativos à detenção direta de 1.123.052 ações, e, nos termos do artigo 20.º do Código dos Valores Mobiliários, à detenção indireta, através da sociedade por si dominada Migracom, S.A., de 4.221.599 ações.

Nos termos e para os efeitos do disposto no Regulamento de Execução (UE) n.º 2016/523, da Comissão, de 10 de março de 2016, que estabelece normas técnicas de execução no respeitante ao formato e modelo da comunicação e divulgação pública das operações de dirigentes, em conformidade com o Regulamento (UE) n.º 596/2014, do Parlamento Europeu e do Conselho, de 16 de abril, encontra-se em Anexo o formulário de notificação e divulgação pública das transações efetuadas sobre as ações da Sonae - SGPS, S.A., elaborado de acordo com o referido Regulamento de Execução.

A Representante para as Relações com o Mercado,

Sede

Lugar do Espido, Via Norte, Maia

Capital Social: €2.000.000.000,00

Matriculada na Conservatória do Registo Comercial da Maia sob o número único de matrícula e identificação fiscal 500 273 170

Para mais informações, por favor, contactar o Departamento para a Relação com Investidores da Sonae

Ricardo Figueiredo da Rocha

Head of Investor Relations / Sonae

T. +351 220 104 724 // E. rjfrocha@sonae.pt

www.sonae.pt

ANEXO

MODELO DE NOTIFICAÇÃO E DIVULGAÇÃO PÚBLICA DE OPERAÇÕES DE DIRIGENTES E DAS PESSOAS ESTREITAMENTE RELACIONADAS COM ELES

1 Dados dos Dirigentes e das pessoas estreitamente relacionadas com Dirigente			
a) Nome	Dirigente: Duarte Paulo Teixeira de Azevedo		
2 Motivo da notificação			
a) Cargo/estatuto	A notificação diz respeito à aquisição de ações da Sonae - SGPS, S.A., pelo Sr. Eng. Duarte Paulo Teixeira de Azevedo, Presidente do Conselho de Administração da Sonae - SGPS, S.A.		
b) Notificação Inicial/alteração	Notificação Inicial		
3 Dados sobre o emitente, o participante no mercado de licenças de emissão, a plataforma de leilões, o leiloeiro ou o supervisor de leilões			
a) Nome	Sonae - SGPS, S.A.		
b) LEI	549300847SOBT7HY7R50		
4 Dados das transações (Aquisição de de ações):			
a) Descrição do instrumento financeiro, tipo de instrumento Código de identificação	- Ações da Sonae - SGPS, S.A. - ISIN: PTSON0AM0001		
b) Natureza da operação	- Aquisição de ações não associada ao exercício de programas de opções sobre ações nos termos do artigo 19.º, n.º 6, alínea e) do Regulamento (UE) n.º 596/2014 do Parlamento Europeu e do Conselho de 16 de abril de 2014.		
c) Preço(s) e volume(s)	Preço(s)	Volume(s)	
	0,86600	89.193	
	0,86000	5.000	
	0,86000	9.000	
	0,85900	600	
	0,85900	3.901	
	0,85900	4.142	
	0,85900	1.757	
	0,85900	11.000	
	0,86250	6.539	
	0,86200	961	
	0,86400	767	
	0,86350	7.900	
	0,86350	6.465	

Sonae

0,86000	16.000
0,86350	2.315
0,86400	5.200
0,86400	15.930
0,86400	4.233
0,86350	9.630
0,86350	7
0,86550	1.409
0,86550	1.105
0,86500	6.406
0,86500	1.997
0,86500	670
0,86500	3.413
0,86550	10.000
0,86300	1.553
0,85900	6.300
0,85950	3.201
0,85950	729
0,85800	4.044
0,85800	1.537
0,85750	9.400
0,85800	9.000
0,85800	4.202
0,85800	598
0,85800	384
0,85900	464
0,85900	1.536
0,86000	22.500
0,86000	2.500
0,85950	4.000
0,85950	2.756
0,85950	244
0,86000	10.000
0,86000	4.000
0,86000	6.000
0,85900	3.500

Sonae

0,85900	3,477
0,85900	2.823
0,85900	3.500
0,85950	10.000
0,86000	1.310
0,86000	6.990
0,85950	938
0,85950	4.062
0,85950	4.070
0,86600	8.310
0,86600	1.690
0,86650	2.962
0,86650	659
0,86800	5.208
0,86800	5.269
0,86800	5.300
0,86800	7.532
0,86800	1.899
0,86850	6.521
0,86850	1.726
0,86800	63
0,86800	1.690
0,86850	4.120
0,86850	6.880
0,86850	6.798
0,86850	9.202
0,86850	4.463
0,86850	1.537
0,86850	4.999
0,86850	1
0,86600	3.845
0,86600	5.240
0,86600	13.835
0,86600	14.200
0,86600	2.010
0,86600	1.733

Sonae

0,86600	10.545
0,86600	1.886
0,86600	17.575
0,86600	74.938
0,86850	4.000
0,85800	1.202
0,86850	7.792
0,86700	4.294
0,86650	1.843
0,86650	1.536
0,86550	4.279
0,86550	1.721
0,86600	4.000
0,86550	9.612
0,86550	5.388
0,86600	3.061
0,86600	11.239
0,86600	1.607
0,86600	7
0,86600	5.686
0,86600	9.400
0,86600	7.300
0,86600	4.200
0,86600	5.800
0,86650	15.000
0,86650	7.903
0,86650	1.997
0,86650	2.100
0,86650	5
0,86650	200
0,86650	6.795
0,86700	6.250
0,86700	8.750
0,86700	482
0,86700	1.818
0,86700	6



		0,85850	8.217	
d)	Informação Agregada			
	– Volume Agregado	747.284 ações		
	– Preço	€ 0,86434		
e)	Data da operação	2022-10-04, UTC +1		
f)	Local da operação	EURONEXT – EURONEXT LISBON, XLIS.		