

Sonae

Comunicado

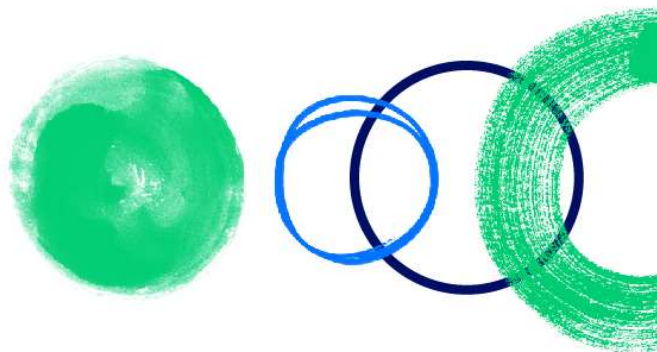

Maia, 4 de abril de 2022

Sonae informa que, no dia 1 de abril de 2022, procedeu à entrega de 5.386.096 ações próprias, representando aproximadamente 0,269% do capital social da Sonae SGPS, SA, a administradores(as) e colaboradores(as) do Grupo, nos termos dos Planos de Incentivos de Médio Prazo da Sociedade e suas dominadas, conforme definido na Política de Remuneração aprovada na Assembleia Geral Anual de 30 de abril de 2021.

Estas transações foram realizadas fora do mercado regulamentado e tiveram como valor de referência unitário a cotação de fecho do título no dia 31 de março de 2022, correspondente a € 1,042.

A Representante para as Relações com o Mercado

Sede

Lugar do Espido, Via Norte, Maia

Capital Social: €2.000.000.000,00

Matriculada na Conservatória do Registo Comercial da Maia sob o número único de matrícula e identificação fiscal 500 273 170

Para mais informações, por favor, contactar o Departamento para a Relação com Investidores da Sonae

Patrícia Vieira Pinto

Head of Investor Relations / Sonae

T. +351 220 104 724 // E. pavpinto@sonae.pt

www.sonae.pt