

Sonae

Comunicado

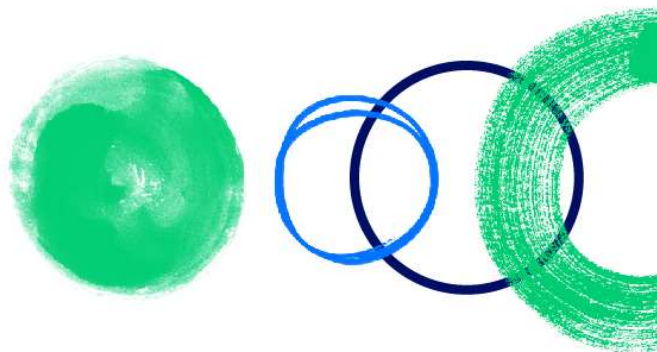

Maia, 4 de abril de 2022

TRANSAÇÃO DE DIRIGENTE

Sonae informa, ao abrigo do artigo 29.º-R do Código dos Valores Mobiliários e do artigo 19.º do Regulamento (UE) n.º 596/2014, do Parlamento Europeu e do Conselho, de 16 de abril, que Maria Cláudia Teixeira de Azevedo, membro do Conselho de Administração da Sonae, SGPS, S.A., comunicou, nos termos e para os efeitos do disposto no citado artigo 29.º-R do Código dos Valores Mobiliários, ter adquirido, no dia 1 de abril de 2022, 293.193 ações da Sonae – SGPS, S.A., no âmbito da execução do Plano de Incentivos de Médio Prazo em vigor na Sonae – SGPS, S.A.. Esta transação foi realizada fora do mercado regulamentado (Euronext Lisbon) e as ações adquiridas tiveram como valor de referência unitário € 1,042, cotação de fecho do título no dia 31 de março de 2022.

Após esta transação, passam a ser-lhe imputados os direitos de voto relativos à detenção direta de 1.017.900 ações, e, nos termos do artigo 20.º do Código dos Valores Mobiliários, à detenção indireta, de 189.314 ações, através da sociedade por si dominada Linhacom, SGPS, S.A..

Nos termos e para os efeitos do disposto no Regulamento de Execução (UE) n.º 2016/523, da Comissão, de 10 de março de 2016, que estabelece normas técnicas de execução no respeitante ao formato e modelo da comunicação e divulgação pública das operações de dirigentes, em conformidade com o Regulamento (UE) n.º 596/2014, do Parlamento Europeu e do Conselho, de 16 de abril, encontra-se em Anexo o formulário de notificação e divulgação pública das transações efetuadas sobre as ações da Sonae - SGPS, S.A., elaborado de acordo com o referido Regulamento de Execução.

A Representante para as Relações com o Mercado

Sede

Lugar do Espido, Via Norte, Maia

Capital Social: €2.000.000.000,00

Matriculada na Conservatória do Registo Comercial da Maia sob o número único de matrícula e identificação fiscal 500 273 170

Para mais informações, por favor, contactar o Departamento para a Relação com Investidores da Sonae

Patrícia Vieira Pinto

Head of Investor Relations / Sonae

T. +351 220 104 724 // E. pvpinto@sonae.pt

www.sonae.pt



ANEXO

MODELO DE NOTIFICAÇÃO E DIVULGAÇÃO PÚBLICA DE OPERAÇÕES DE DIRIGENTES E DAS PESSOAS ESTREITAMENTE RELACIONADAS COM ELES

1	Dados das pessoas com responsabilidades de direção e pessoas estreitamente relacionadas com elas						
a)	Nome	Maria Cláudia Teixeira de Azevedo					
2	Motivo da notificação						
a)	Cargo/estatuto	A notificação diz respeito à aquisição de ações da Sonae - SGPS, S.A. pela Sra. Dr ^a Maria Cláudia Teixeira de Azevedo, membro do Conselho de Administração da Sonae - SGPS,S.A.					
b)	Notificação Inicial/alte- ração	Notificação Inicial					
3	Dados sobre o emitente						
a)	Nome	Sonae - SGPS, S.A.					
b)	LEI	549300847SOBT7HY7R50					
4	Dados das transações (Compra de Ações Sonae - SGPS, S.A.)						
a)	Descrição do instru- mento financeiro, tipo de instrumento Código de identificação	- Ações da Sonae - SGPS, S.A. - ISIN: PTSON0AM0001					
b)	Natureza da operação	- Aquisição de ações da Sonae SPGS, S.A. - Em conformidade com o artigo 19.º, n.º 6, alínea e) do Regulamento (EU) n.º 596/2014, estas operações não estão associadas ao exercício de programas de opções sobre ações.					
c)	Preço(s) e volume(s)	Preço(s) € 1,042	Volume(s) 293.193 ações				
d)	Informação Agregada – Volume Agregado – Preço	<table border="1"> <thead> <tr> <th>Preço</th> <th>Volume</th> </tr> </thead> <tbody> <tr> <td>€ 1,042</td> <td>293.193 ações</td> </tr> </tbody> </table>		Preço	Volume	€ 1,042	293.193 ações
Preço	Volume						
€ 1,042	293.193 ações						
e)	Data das operações	2022-04-01; UTC +0					
f)	Local da operação	Fora de uma plataforma de negociação					