



# RELATÓRIO E CONTAS



**30 de junho de 2020**

**ÍNDICE**

---

INTRODUÇÃO.....	4
EVOLUÇÃO BOLSISTA .....	6
ATIVIDADE DO GRUPO .....	8
ANÁLISE FINANCEIRA .....	11
PERSPETIVAS FUTURAS.....	14
GOVERNO DA SOCIEDADE .....	15
DISPOSIÇÕES LEGAIS.....	16
CONSIDERAÇÕES FINAIS .....	18
DECLARAÇÃO NOS TERMOS DO ART.º 246, 1, AL. C) DO CÓDIGO DE VALORES MOBILIÁRIOS..	20
DECLARAÇÃO DE RESPONSABILIDADE .....	20



## Relatório de Gestão

Senhores acionistas

O Conselho de Administração da Altri, S.G.P.S., S.A. (“Altri”) no cumprimento dos preceitos legais e estatutários aplicáveis, apresenta o Relatório e Contas relativo ao primeiro semestre de 2020.

## INTRODUÇÃO

A Altri foi constituída em Março de 2005 e rapidamente ficou conhecida e reconhecida como um produtor europeu de referência de pasta de papel de eucalipto, e, mais recentemente, na produção de pasta solúvel, sendo igualmente um player de referência no setor das energias renováveis de base florestal, nomeadamente na cogeração industrial através do licor negro e da biomassa, na medida em que a sua estratégia florestal assenta no aproveitamento integral de todos os componentes disponibilizados pela floresta: pasta, licor negro e resíduos florestais.

A totalidade das ações que representam o seu capital social estão admitidas à negociação em mercado regulamentado, na *Euronext Lisbon*, integrando o seu principal índice de referência, o PSI-20.

O sucesso da Altri deve-se a uma multiplicidade de fatores, devendo destacar-se o elevado nível de investimento realizado, sobretudo nos últimos dez anos e até 31 de dezembro de 2019, em que a Altri investiu em Portugal mais de 454 milhões de Euros nas suas unidades industriais, o que permitiu dotá-las da mais avançada tecnologia de ponta conhecida no mercado mundial, adaptando-as, desde já, às condições do Novo BREF (*Best Available Techniques – Reference Document for the Production of Pulp, Paper and Board*). As unidades industriais da Altri são, por isso, hoje, referências nacionais e internacionais em matéria de boas práticas e de *compliance* ambiental.

A Altri detém três fábricas de pasta de papel em Portugal, a Celulose Beira Industrial (CELBI), S.A., situada na Figueira da Foz, a Celtejo – Empresa de Celulose do Tejo, S.A., situada em Vila Velha de Ródão e a Caima – Indústria de Celulose, S.A. situada em Constância, com uma capacidade instalada de produção de pasta de eucalipto, no total das três unidades, superior a 1 milhão de toneladas por ano. Adicionalmente, a Bioelétrica da Foz materializa a presença da Altri no setor da energia renovável, contando atualmente com cinco centrais de produção termoelétrica a partir de biomassa florestal.

A floresta é um ativo estratégico da Altri. Em finais de 2019 a Altri, através da sua subsidiária, a Altri Florestal, S.A., mantinha sob sua gestão cerca de 83,5 mil hectares de terrenos florestais em Portugal. A gestão praticada pela Altri Florestal, S.A. encontra-se certificada pelos principais sistemas de certificação de gestão florestal sustentável e representa uma garantia para a prossecução dos objetivos da Empresa, hoje e no futuro.

Nestes terrenos, o eucalipto destaca-se como a principal cultura da floresta da Altri, garantindo um autoabastecimento complementar ao fornecido pelo mercado em madeira e biomassa, encontrando-se estes terrenos integralmente certificados pelo *Forest Stewardship Council*® (FSC®) e pelo *Programme for the Endorsement of Forest Certification* (PEFC), duas das mais reconhecidas entidades certificadoras a nível mundial.

Os recursos florestais da Altri, embora se encontrem dispersos em todo o País, na sua grande maioria estão concentrados no Vale do Tejo, conferindo-lhes uma importância acrescida face à sua proximidade aos centros fabris da Altri. Esta proximidade tem uma grande importância estratégica pois permite uma otimização dos custos de transporte, assim como uma grande eficácia na mobilização de madeira quando comparada com a produção de madeira localizada a maiores distâncias.

A prossecução da estratégia industrial da Altri assenta na gestão florestal integrada em Portugal, que visa a otimização da floresta, garantindo um aproveitamento integral de todos os seus componentes. Assim, o eucalipto é processado nas fábricas da Altri, produzindo pasta de papel e energia elétrica (cogeração), sendo que a casca, os ramos e os desperdícios florestais são utilizados para produzir energia elétrica através de biomassa.

A estratégia de desenvolvimento da Altri está claramente assente no reforço da eficiência operativa e, simultaneamente, na diversificação das fontes de receita para segmentos de maior valor acrescentado e que

possibilitem uma evolução na cadeia de valor. Assim, para competir confortavelmente no mercado das *commodities*, e num contexto adverso de taxa de câmbio, a Empresa tem de reduzir os custos de operação e, por outro lado, investir na produção de produtos de maior valor acrescentado que permitam o seu crescimento.

A Altri pretende ser o produtor mais eficiente à escala global na colocação da pasta de papel à porta dos seus clientes. Com esse objetivo, a Altri desenvolveu uma estratégia assente em três pilares:

- Redução do cash-cost por tonelada: os projetos levados a cabo nos últimos anos e em curso não implicam aumento dos custos fixos, conduzindo a uma diluição do cash-cost por tonelada;
- Localização estratégica da base de clientes: a localização privilegiada dos clientes da Altri é a Europa Ocidental e Central, o que permite otimizar a relação entre a qualidade de serviço aos clientes e o custo de transporte mínimo;
- Auto-suficiência de madeira: a Altri tem sob sua intervenção cerca de 87 mil hectares de floresta em Portugal, incluindo 83,5 mil hectares em gestão própria e certificada, o que lhe assegura um nível potencial de auto-suficiência de madeira de 15 a 20%.

Na prossecução dos seus objetivos de melhoria contínua, e em particular no que diz respeito à valorização dos recursos florestais, a Altri adquiriu, em 2005, 50% da EDP Produção – Bioelétrica, S.A. para, em parceria com a EDP, produzir energia elétrica a partir de biomassa florestal. Esta empresa é líder no seu segmento de mercado, com uma quota de licenças de produção de energia elétrica através de biomassa florestal de 50%. No decorrer do ano de 2018, a Altri chegou a acordo com a EDP para adquirir, diretamente e através da sua subsidiária Caima Indústria de Celulose, S.A., os 50% remanescentes, assumindo assim o controlo de 100% dessa Sociedade (atualmente denominada Bioelétrica da Foz, S.A.). Após a decisão de não oposição por parte da Autoridade da Concorrência à transação, aquela efetivou-se no final de novembro de 2018 tendo o Grupo assumido o controlo da totalidade da operação a partir dessa data.

Assim, a Altri, através da sua subsidiária Bioelétrica da Foz, S.A. (Bioelétrica) possui e gere atualmente cinco centrais termoelétricas a biomassa o que demonstra a sua forte aposta no setor das energias renováveis, e o que a elevou para uma posição de relevo neste mercado em Portugal.

Ainda no que diz respeito ao setor da energia, a Altri aposta também na produção de energia elétrica através da cogeração industrial de base renovável (um processo assente no aproveitamento de componentes vegetais com propriedades combustíveis).

Consequentemente, a atual estrutura orgânica funcional do Grupo Altri pode ser representada como se segue:

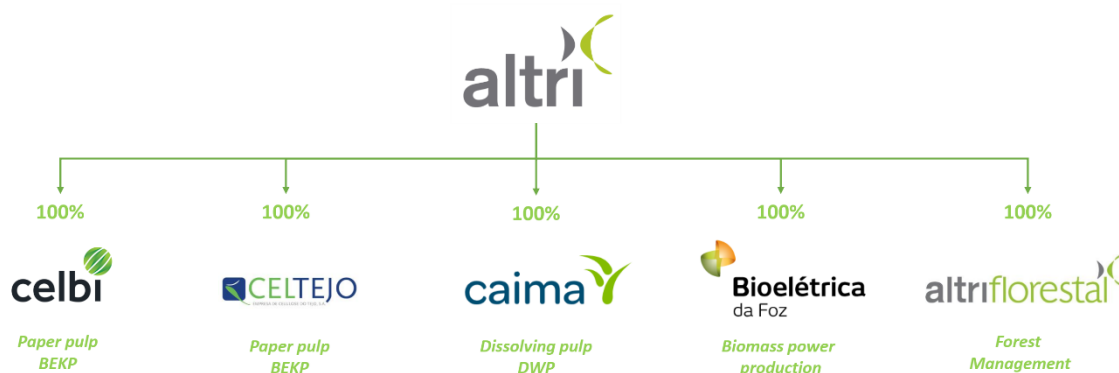

### EVOLUÇÃO BOLSISTA

(Nota: O PSI 20 foi considerado como um índice com valor inicial idêntico ao do título em análise, de forma a possibilitar uma melhor comparação das variações das cotações.)

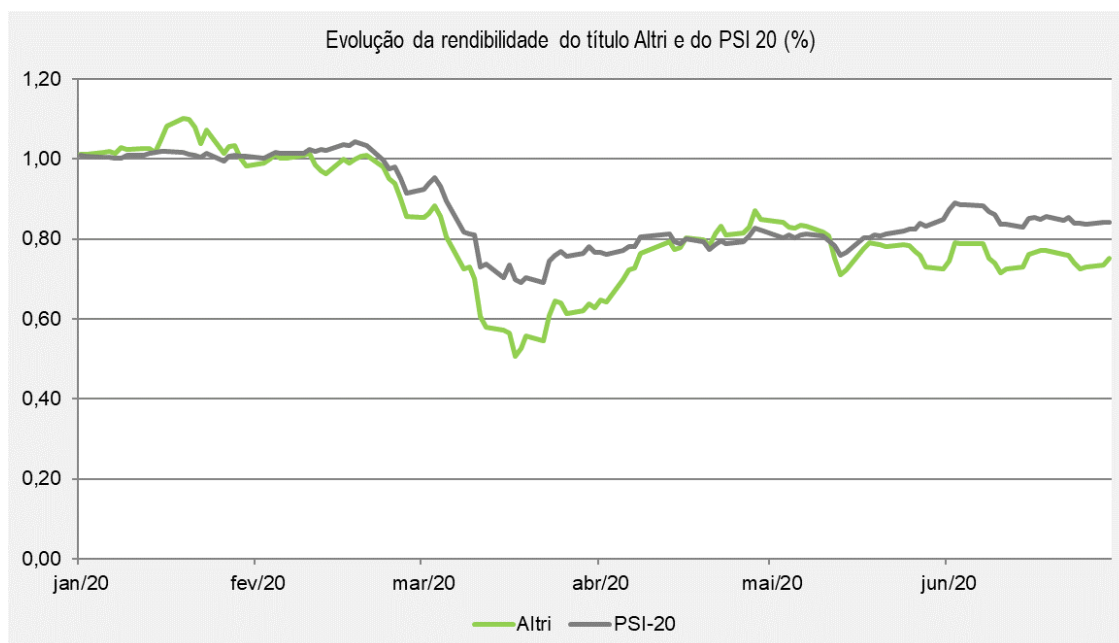

A cotação bolsista da Altri encerrou o primeiro semestre de 2020 nos 4,268 Euros por ação, o que representa uma desvalorização de 24,9% face ao final de 2019. A capitalização bolsista no final daquele período era de cerca de 875,5 milhões de Euros.

Durante a primeira metade de 2020, as ações da Altri foram transacionadas a uma cotação máxima de 6,260 Euros por ação e a mínimos de 2,882 Euros por ação, tendo sido transacionadas 113 milhões de ações no total.

Os principais eventos que marcaram a evolução dos títulos da Empresa durante o primeiro semestre de 2020 podem ser descritos cronologicamente do seguinte modo:

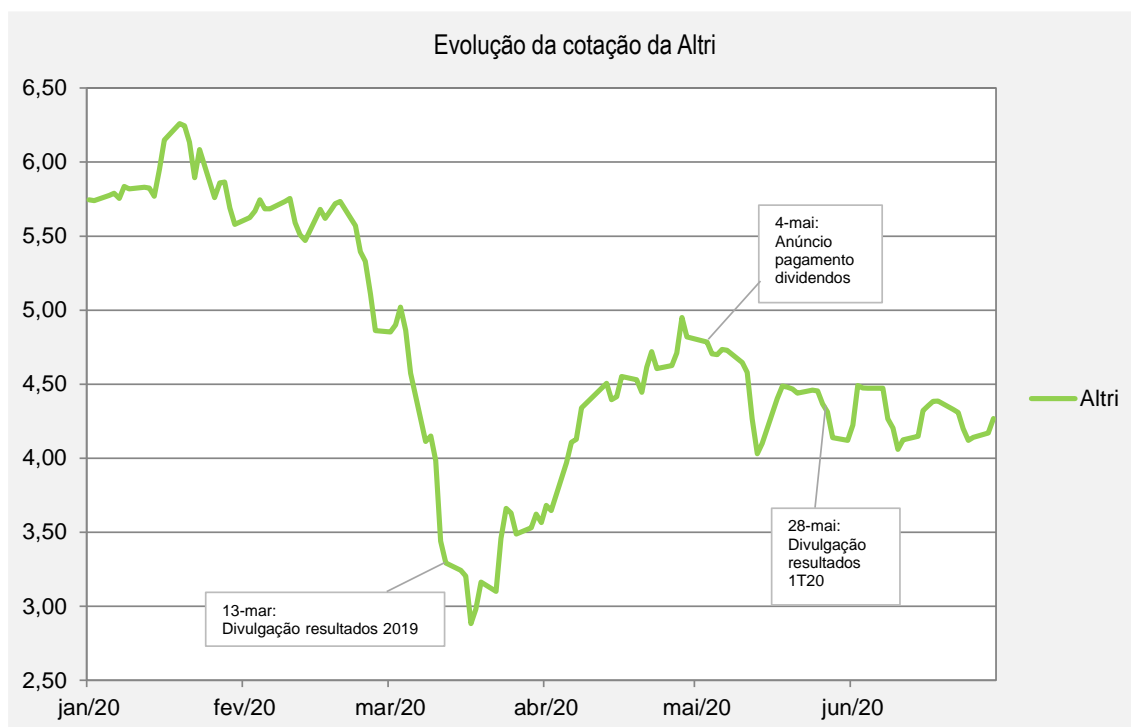

- No dia 13 de março de 2020, o Grupo anunciou a performance financeira relativamente ao exercício de 2019, fixando-se o resultado líquido consolidado em 100,8 milhões de Euros. As receitas totais<sup>1</sup> consolidadas ascenderam a 753,5 milhões de Euros. O EBITDA<sup>2</sup> consolidado foi superior a 233,1 milhões de Euros, tendo sido um ano record em termos de produção e vendas de pasta. Naquela data as ações encerraram a cotar nos 3,292 Euros por ação;
- No comunicado efetuado a 4 de maio de 2020, a Altri informou o mercado que os dividendos relativos ao exercício de 2019, correspondentes a 0,30 Euros por ação, seriam pagos a partir de 15 de maio;
- Através do comunicado efetuado a 28 de maio, o Grupo publicou os resultados do primeiro trimestre de 2020. No decorrer deste período as receitas totais<sup>1</sup> consolidadas ascenderam a 165,7 milhões de Euros, o EBITDA<sup>2</sup> atingiu cerca de 33,1 milhões de Euros ao passo que o resultado líquido consolidado se fixou nos 6,8 milhões de Euros.

<sup>1</sup> Receitas totais = Vendas + Prestações de serviços + Outros rendimentos

<sup>2</sup> EBITDA = Resultados antes de impostos – Resultados relativos a investimentos + Gastos financeiros – Rendimentos financeiros + Amortizações e depreciações

### ATIVIDADE DO GRUPO

A Altri é um produtor europeu de referência de pasta de papel de eucalipto, e, mais recentemente, produtor de pasta solúvel, sendo igualmente um *player* de referência no setor das energias renováveis de base florestal, nomeadamente na cogeração industrial através do licor negro e da biomassa.

As principais participações financeiras da Altri são as seguintes:

- Caima – Indústria de Celulose (Constância) – produção e comercialização de pasta solúvel;
- Celulose Beira Industrial (Celbi) (Figueira da Foz) – produção e comercialização de pasta de papel;
- Celtejo – Empresa de Celulose do Tejo (Vila Velha de Ródão) – produção e comercialização de pasta de papel;
- Altri Florestal (Constância) – unidade gestora dos recursos florestais do Grupo;
- Bioelétrica da Foz (Figueira da Foz) – gestão e produção de energia proveniente de centrais termoelétricas a biomassa.

Em 30 de junho de 2020 a estrutura de participações do Grupo Altri é a seguinte:

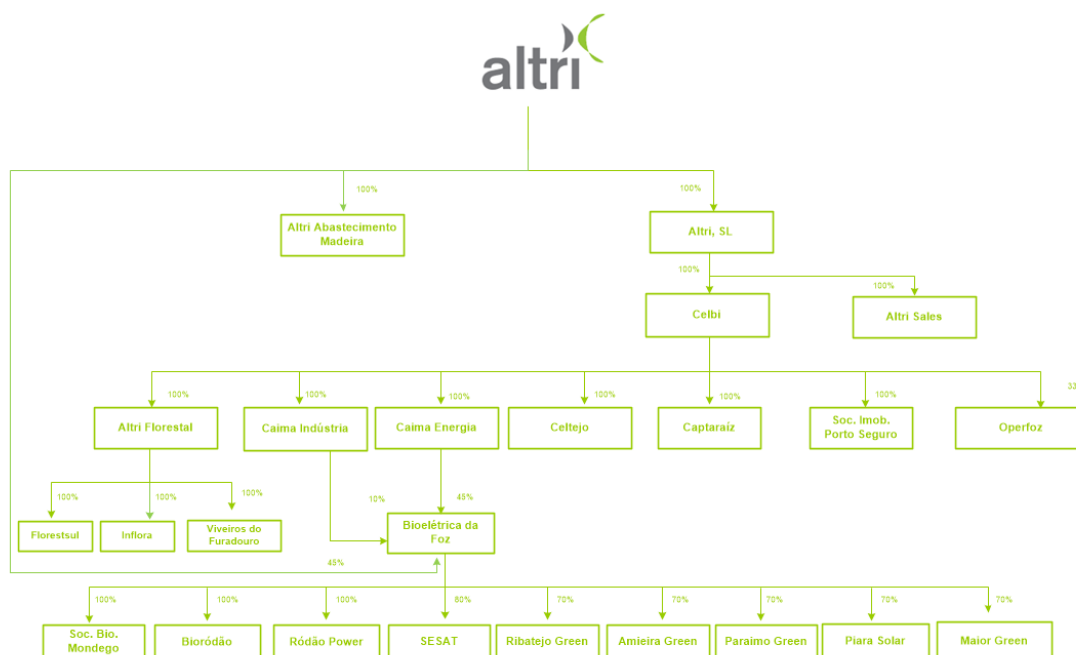



### Mercado da pasta

De acordo com os dados do *Pulp and Paper Products Council (PPPC)*, *World Chemical Market Pulp Global 100 Report, June 2020* a procura total acumulada dos seis primeiros meses de 2020 de pastas *hardwood* cresceu cerca de 15,1% em relação ao período homólogo de 2019. Os dias de stocks nos produtores de pastas do tipo *hardwood* situavam-se, no final de junho de 2020, em 41 dias, o que corresponde a um decréscimo de 24 dias face ao nível de stocks que se verificavam há um ano.

Em termos geográficos, constata-se que o consumo de pasta do tipo *hardwood* na Europa (*Western Europe e Eastern Europe*) decresceu 2,2% enquanto a procura proveniente da China cresceu 14,4%.

Em termos de preços de venda, o *benchmark* está estável nos 680 USD/tad na Europa desde novembro de 2019. No entanto, convertendo o preço para EUR, o preço médio do segundo trimestre foi de 610 EUR/tad, o último preço registado (1 de setembro de 2020) foi de 575 EUR/tad e o preço médio registado no primeiro trimestre de 2020 foi de 616 EUR/tad.

### Evolução do preço da pasta BHKP na Europa desde 2003

Fonte: FOEX

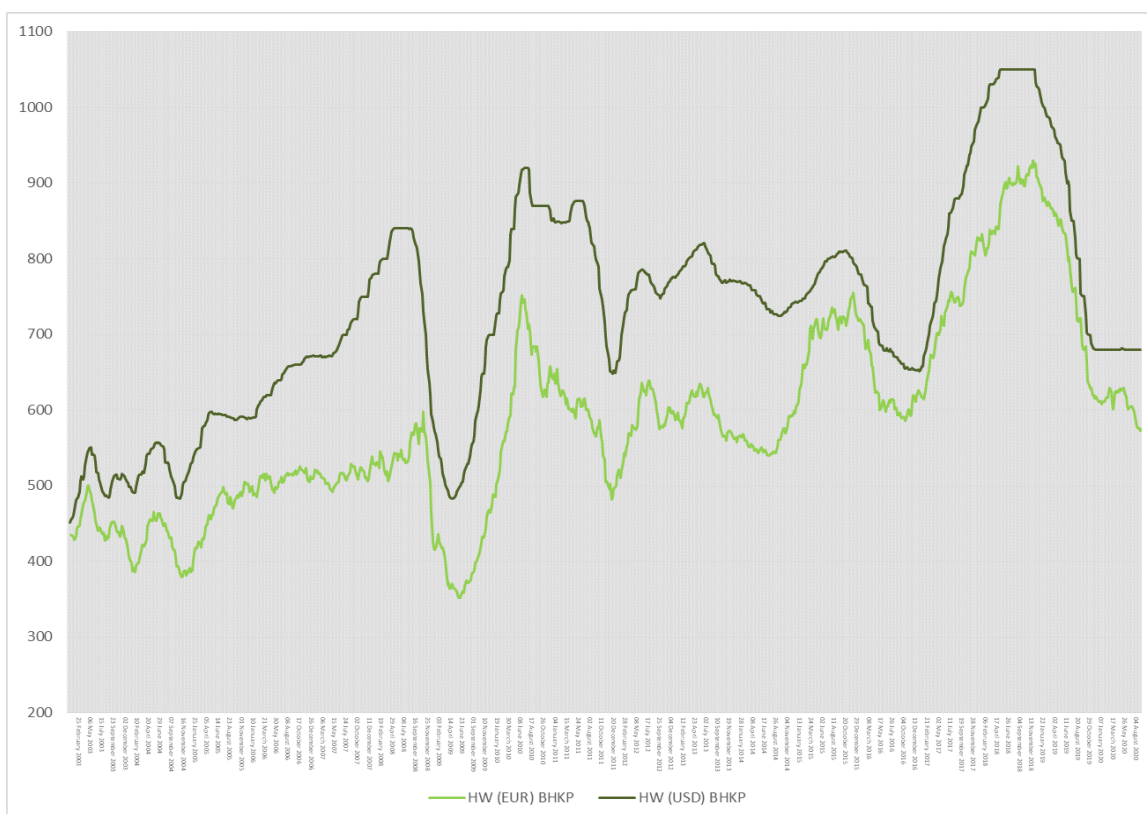

No primeiro semestre de 2020, as três unidades industriais da Altri produziram 551,8 mil toneladas de pasta, das quais 46,4 mil toneladas eram de pasta solúvel, comparativamente com as 545,9 mil toneladas produzidas no período homólogo do ano anterior, que incluíam 54,7 mil toneladas de pasta solúvel.

Neste semestre, a Altri vendeu 570,3 mil toneladas de pasta, das quais 58,6 mil toneladas eram pasta solúvel. Comparativamente com o mesmo período de 2019, onde foram vendidas 551,6 mil toneladas de pasta, houve um aumento de 3,4% na quantidade vendida.

Em termos de exportações, durante o primeiro semestre de 2020, a Altri exportou cerca de 493,8 mil toneladas de pasta, comparativamente com 480,7 mil toneladas no período homólogo de 2019. Em termos monetários, as exportações atingiram no primeiro semestre de 2020 cerca de 222,5 milhões de Euros.

Registe-se, também, que a produção de energia elétrica renovável através de biomassa florestal, no semestre em análise, atingiu cerca de 366,4 GWh, o que corresponde a um crescimento de cerca 70% face ao primeiro semestre de 2019. Refira-se que o crescimento verificado em termos homólogos se ficou a dever, essencialmente, à entrada em operação da segunda unidade de produção de energia renovável da Figueira da Foz (a Sociedade Bioelétrica do Mondego, S.A.), no segundo semestre de 2019.

### ANÁLISE FINANCEIRA

A informação financeira apresentada foi preparada de acordo com os princípios de reconhecimento e mensuração das Normas Internacionais de Relato Financeiro, tal como adotadas na União Europeia (IFRS-UE).

Os principais dados e indicadores da atividade consolidada do Grupo Altri podem ser resumidos como seguem:

milhares de Euros	1S 2020	1S 2019	1S 20 / 1S 19 Var%
<b>Receitas totais (a)</b>	<b>328 023</b>	<b>407 334</b>	<b>-19,5%</b>
Custo das vendas	161 776	151 050	7,1%
Fornecimento de serviços externos	83 393	91 371	-8,7%
Custos com pessoal	19 616	19 011	3,2%
Outros gastos	2 241	3 607	-37,9%
Provisões e perdas por imparidade	-2 010	0	ss
<b>Custos totais</b>	<b>265 016</b>	<b>265 040</b>	<b>0,0%</b>
<b>EBITDA (b)</b>	<b>63 007</b>	<b>142 294</b>	<b>-55,7%</b>
<b>margem EBITDA (c)</b>	<b>19,2%</b>	<b>34,9%</b>	<b>-18,1 pp</b>
Amortizações e depreciações	-39 541	-37 155	6,4%
<b>EBIT (d)</b>	<b>23 466</b>	<b>105 139</b>	<b>-77,7%</b>
<b>margem EBIT (e)</b>	<b>7,2%</b>	<b>25,8%</b>	<b>-8,7 pp</b>
Resultados relativos a investimentos	51	27	91,7%
Gastos financeiros	-12 997	-13 649	-4,8%
Rendimentos financeiros	1 661	1 987	-16,4%
<b>Resultados financeiros</b>	<b>-11 285</b>	<b>-11 636</b>	<b>-3,0%</b>
Resultado antes de impostos	12 181	93 503	-87,0%
Impostos sobre o rendimento	-2 950	-25 642	-88,5%
<b>Resultado Líquido Consolidado do exercício</b>			
Atribuível a:			
<b>Detentores de capital próprio da empresa-mãe</b>	<b>9 232</b>	<b>67 861</b>	<b>-86,4%</b>
Interesses sem controlo	0	-	ss

(a) Receitas totais = Vendas + Prestações de serviços + Outros rendimentos

(b) EBITDA = Resultados antes de impostos - Resultados relativos a investimentos + Gastos financeiros - Rendimentos financeiros + Amortizações e depreciações

(c) Margem EBITDA = EBITDA / Receitas totais

(d) EBIT = EBITDA + Amortizações e depreciações

(e) Margem EBIT = EBIT / Receitas totais

As receitas totais da Altri atingiram, no primeiro semestre de 2020, cerca de 328,0 milhões de Euros, o que corresponde a um decréscimo de 19.5% face ao período homólogo de 2019.

Os custos totais, excluindo amortizações, custos financeiros e impostos, no primeiro semestre de 2020, ascenderam a cerca de 265,0 milhões de Euros.

Por seu turno, o EBITDA foi de 63,0 milhões de Euros, o que corresponde a um decréscimo de 55,7% face ao primeiro semestre de 2019. O resultado líquido semestral atingiu os 9,2 milhões de Euros.

## Principais indicadores de balanço

milhares de Euros	30.06.2020	31.12.2019	Var%
Ativos biológicos	104 783	104 491	0%
Ativos fixos tangíveis	532 988	555 289	-4%
Ativos sob direito de uso	68 630	69 601	-1%
Goodwill	265 631	265 631	0%
Investimentos em empresas associadas	777	725	7%
Outros	86 879	89 108	-3%
<b>Ativos não correntes</b>	<b>1 059 687</b>	<b>1 084 846</b>	<b>-2%</b>
Inventários	95 178	85 966	11%
Clientes	93 634	83 739	12%
Caixa e equivalentes de caixa	175 881	181 344	-3%
Outros	35 282	46 557	-24%
<b>Ativos correntes</b>	<b>399 975</b>	<b>397 605</b>	<b>1%</b>
<b>Ativo total</b>	<b>1 459 662</b>	<b>1 482 451</b>	<b>-2%</b>
<b>Capital próprio e Interesses que não controlam</b>	<b>414 480</b>	<b>466 043</b>	<b>-11%</b>
Empréstimos bancários	27 500	27 500	0%
Outros empréstimos	533 618	558 765	-5%
Incentivos reembolsáveis	3 195	2 942	9%
Passivo da locação	71 686	70 392	2%
Outros	79 725	82 337	-3%
<b>Passivos não correntes</b>	<b>715 725</b>	<b>741 936</b>	<b>-4%</b>
Empréstimos bancários	159	6 203	-97%
Outros empréstimos	148 038	102 651	44%
Incentivos reembolsáveis	2 594	3 026	-14%
Passivo da locação	9 601	9 316	3%
Fornecedores	120 983	102 378	18%
Outros	48 081	50 898	-6%
<b>Passivos correntes</b>	<b>329 456</b>	<b>274 471</b>	<b>20%</b>
<b>Total do passivo e capital próprio</b>	<b>1 459 662</b>	<b>1 482 451</b>	<b>-2%</b>

O investimento líquido total<sup>3</sup> realizado durante os primeiros seis meses de 2020 pelas unidades do Grupo ascendeu a, aproximadamente, 15 milhões de Euros.

A dívida líquida nominal remunerada da Altri em 30 de junho de 2020 ascendia a 532,3 milhões de Euros. Registe-se que, durante o segundo trimestre de 2020, a Altri pagou dividendos, que ascenderam a cerca de 61,5 milhões de Euros.

<sup>3</sup> Investimento líquido total: Pagamentos no período relativos a aquisições de ativos fixos tangíveis relacionados com a atividade operacional dos segmentos Pasta e Energia.

Perfil de maturidade da dívida financeira

(milhões de Euros)

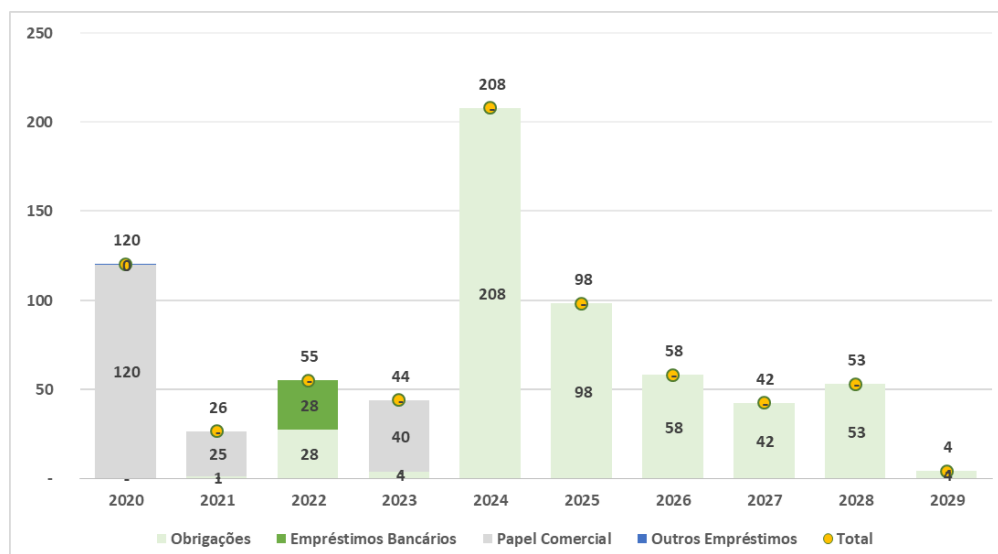

### PERSPETIVAS FUTURAS

O contexto atual continua a ser marcado por um elevado nível de incerteza, quer em termos de procura, quer em termos de evolução do preço de venda das pastas, para além de uma desvalorização do USD face ao EUR.

Neste sentido, o enfoque do Grupo Altri está centrado na competitividade das suas unidades produtivas, desenhando e implementando projetos que procuram reforçar continuamente o posicionamento do Grupo Altri como o produtor europeu de mais baixo custo.

Genericamente, os projetos industriais têm assentado na transformação digital associada à melhoria contínua. Em termos concretos, no caso da Celtejo, a paragem programada para o quarto trimestre visa a consolidação do projeto de investimento que se iniciou há cerca de dois anos. Enquanto que no caso da Caima, a intervenção se vai centrar nas linhas de lavagem e de branqueamento.

O calendário de paragens de manutenção programadas é o seguinte:

Celtejo: outubro de 2020 – 10 dias

Caima: outubro de 2020 – 10 dias



### GOVERNO DA SOCIEDADE

Conforme disposições legais em vigor, o Grupo está dispensado de apresentar informação referente ao Governo da Sociedade, uma vez que esta apenas é obrigatória conjuntamente com o relatório anual de gestão. O relatório anual detalhado sobre o Governo da Sociedade constitui parte integrante do Relatório e Contas de 2019 da Altri e está disponível no site ([www.altri.pt](http://www.altri.pt)).

### DISPOSIÇÕES LEGAIS

#### Ações próprias

Nos termos e para os efeitos do disposto no art.º 66 do Código das Sociedades Comerciais, informa-se que em 30 de junho de 2020 a Altri não detinha ações próprias, não tendo adquirido ou alienado ações próprias durante o semestre.

#### Ações detidas pelos órgãos sociais da Altri

Nos termos e para os efeitos do disposto no art.º 447º do Código das Sociedades Comerciais informa-se que em 30 de junho de 2020, os administradores da Altri detinham as seguintes ações:

Paulo Jorge dos Santos Fernandes <sup>(a)</sup>	26.616.874
João Manuel Matos Borges de Oliveira <sup>(b)</sup>	31.000.000
Domingos José Vieira de Matos <sup>(c)</sup>	26.519.010
Ana Rebelo de Carvalho Menéres de Mendonça <sup>(d)</sup>	38.295.053

<sup>(a)</sup> – As 26.616.874 de ações correspondem ao total das ações da Altri, SGPS, S.A. detidas pela sociedade ACTIUM CAPITAL, S.A., da qual o administrador Paulo Jorge dos Santos Fernandes é administrador e acionista dominante.

<sup>(b)</sup> – As 31.000.000 de ações correspondem ao total das ações da Altri, SGPS, S.A. detidas pela sociedade CADERNO AZUL, S.A., da qual o administrador João Manuel Matos Borges de Oliveira é administrador e acionista.

<sup>(c)</sup> – As 26.519.010 de ações correspondem ao total das ações da Altri, SGPS, S.A. detidas pela sociedade LIVREFLUXO, S.A., da qual o administrador Domingos José Vieira de Matos é administrador e acionista dominante.

<sup>(d)</sup> – As 38.295.053 de ações correspondem ao total das ações da Altri, SGPS, S.A. detidas pela sociedade PROMENDO INVESTIMENTOS, S.A., da qual a administradora Ana Rebelo de Carvalho Menéres de Mendonça é administradora e acionista dominante.

Em 30 de Junho de 2020, o Revisor Oficial de Contas, os membros do Conselho Fiscal e da Mesa da Assembleia Geral não possuíam ações representativas do capital social da Altri.



### Participação no Capital da Sociedade

Nos termos e para os efeitos do disposto nos Artigos 16º e 20º do Código de Valores Mobiliários e no Artigo 448º do Código das Sociedades Comerciais, informa-se que as sociedades e/ou pessoas singulares que têm uma participação social qualificada que ultrapasse os 2%, 5%, 10%, 20%, 33% e 50% dos direitos de voto, e de acordo com as notificações recebidas na sede da Altri até 30 de junho de 2020, são como segue:

	Nº ações detidas em 30-jun-2020	% capital social com direito de voto
<b>Norges Bank</b>		
Diretamente	4.823.496	2,35%
<b>Total imputável</b>	<b>4.823.496</b>	<b>2,35%</b>

	Nº ações detidas em 30-jun-2020	% capital social com direito de voto
<b>1 Thing, Investments, S.A</b>		
Diretamente <sup>(a)</sup>	20.541.284	10,01%
<b>Total imputável</b>	<b>20.541.284</b>	<b>10,01%</b>

(a) - as 20.541.284 ações correspondem ao total das ações da Altri, SGPS, S.A. detidas diretamente pela sociedade 1 THING, INVESTMENTS, S.A. cujo conselho de administração integra o administrador Pedro Miguel Matos Borges de Oliveira.

	Nº ações detidas em 30-jun-2020	% capital social com direito de voto
<b>Domingos José Vieira de Matos</b>		
Através da sociedade Livrefluxo, S.A. (da qual é acionista dominante e administrador)	26.519.010	12,93%
<b>Total imputável</b>	<b>26.519.010</b>	<b>12,93%</b>

	Nº ações detidas em 30-jun-2020	% capital social com direito de voto
<b>Paulo Jorge dos Santos Fernandes</b>		
Através da sociedade Actium Capital, S.A. (da qual é acionista dominante e administrador)	26.616.874	12,98%
<b>Total imputável</b>	<b>26.616.874</b>	<b>12,98%</b>

	Nº ações detidas em 30-jun-2020	% capital social com direito de voto
<b>João Manuel Matos Borges de Oliveira</b>		
Através da sociedade CADERNO AZUL, S.A. (da qual é acionista e administrador)	31.000.000	15,11%
<b>Total imputável</b>	<b>31.000.000</b>	<b>15,11%</b>

	Nº ações detidas em 30-jun-2020	% capital social com direito de voto
<b>Promendo Investimentos, S.A</b>		
Diretamente <sup>(a)</sup>	38.295.053	18,67%
Através do seu administrador José Manuel de Almeida Archer	11.500	0,01%
<b>Total imputável</b>	<b>38.306.553</b>	<b>18,67%</b>

(a) - as 38.295.053 ações correspondem ao total das ações da Altri, SGPS, S.A. detidas diretamente pela sociedade Promendo Investimentos, S.A. que se consideram igualmente imputáveis a Ana Rebelo de Carvalho Menéres de Mendonça, administradora e acionista dominante da sociedade Promendo Investimentos, S.A. e administradora da Altri, SGPS, S.A.

A Altri não foi notificada de quaisquer participações acima de 33% dos direitos de voto.

## **CONSIDERAÇÕES FINAIS**

Não queremos concluir sem agradecer aos vários parceiros do grupo pela confiança demonstrada na nossa organização. Por fim, gostaríamos de expressar o nosso reconhecimento a todos os nossos colaboradores pela dedicação e empenho.

Porto, 10 de setembro de 2020

### **O Conselho de Administração**

---

Alberto João Coraceiro de Castro

---

Paulo Jorge dos Santos Fernandes

---

João Manuel Matos Borges de Oliveira

---

Domingos José Vieira de Matos

---

Laurentina da Silva Martins

---

Pedro Miguel Matos Borges de Oliveira

---

Ana Rebelo Carvalho Menéres Mendonça

---

Maria do Carmo Guedes Oliveira

---

Paula Simões de Figueiredo Pimentel Freixo

---

José Armindo Farinha Soares de Pina

---

José António Nogueira dos Santos

---

Carlos Alberto Sousa Van Zeller e Silva



**Anexos ao Relatório de  
Gestão**

### **DECLARAÇÃO NOS TERMOS DO ART.º 246, 1, AL. C) DO CÓDIGO DE VALORES MOBILIÁRIOS**

Os signatários individualmente declaram que, tanto quanto é do seu conhecimento, as Demonstrações Financeiras condensadas foram elaboradas em conformidade com as Normas Internacionais de Relato Financeiro (“IFRS”) tal como adotadas pela União Europeia, para efeitos de relato intercalar, dando uma imagem verdadeira e apropriada do ativo e do passivo, da situação financeira e dos resultados consolidados da Altri, S.G.P.S., S.A. e das empresas incluídas no perímetro de consolidação, e que o Relatório de Gestão intercalar expõe fielmente a evolução dos negócios, do desempenho e da posição financeira da Altri, S.G.P.S., S.A. e das empresas incluídas no perímetro de consolidação, e contém uma descrição dos principais riscos e incertezas com que se defrontam.

### **DECLARAÇÃO DE RESPONSABILIDADE**

Os membros do Conselho de Administração da Altri, S.G.P.S., S.A. declaram assumir a responsabilidade pela presente informação e asseguram que os elementos nela inscritos são verídicos e que não existem omissões que sejam do seu conhecimento.

Em cumprimento do n.º 3 do art.º 8º do Código dos Valores Mobiliários, os membros do Conselho de Administração da Altri, SGPS, S.A. declaram que as contas que integram este relatório intercalar não foram objeto de Exame Simplificado.

Nos termos do art.º 210º do Código dos Regimes Contributivos do Sistema Previdencial de Segurança Social (aprovado pela Lei n.º 110/2009, de 16 de setembro), informamos que não existem dívidas vencidas perante o Estado, nomeadamente perante a Segurança Social.

# RELATÓRIO E CONTAS 1S2020

## II. Anexos ao Relatório de Gestão

**Artigo 447.º do Código das Sociedades Comerciais, Artigo 14.º n.º 7 do Regulamento da CMVM n.º 5/2008 e Artigo 19.º do Regulamento (UE) n.º 596/2014 do Parlamento Europeu e do Conselho, de 16 de Abril**

Divulgação de ações e outros títulos detidos por membros do Conselho de Administração e por Dirigentes, bem como por pessoas com estes estreitamente relacionadas, nos termos do Artigo 248.º B do Código dos Valores Mobiliários, e de transações sobre os mesmos efetuadas no decurso do semestre:

Membro do Conselho de Administração	N.º ações detidas			N.º ações detidas 30-jun-2020
	31-dez-2019	Aquisições	Alienações	
Paulo Jorge dos Santos Fernandes (imputação via ACTIUM CAPITAL, S.A.)	26.229.874	387.000	-	26.616.874
João Manuel Matos Borges de Oliveira (imputação via CADERNO AZUL, S.A.)	30.000.000	1.000.000	-	31.000.000
Domingos José Vieira de Matos (imputação via LIVREFLUXO, S.A.)	24.850.110	1.668.900	-	26.519.010
Pedro Miguel Matos Borges de Oliveira (imputação via 1 THING INVESTMENTS, S.A.)	17.292.073	3.249.211	-	20.541.284
Ana Rebelo Carvalho Menéres de Mendonça (imputação via PROMENDO INVESTIMENTOS, S.A.)	42.545.053	-	4.250.000	38.295.053

### Paulo Jorge dos Santos Fernandes (imputação via ACTIUM CAPITAL, S.A.)

Data	Natureza	Volume	Preço (€)	Local	N.º ações
31/dez/2019	-	-	-	-	26.229.874
16/jan/2020	Compra	1.136	5,810000	Euronext Lisbon	26.231.010
16/jan/2020	Compra	543	5,810000	Euronext Lisbon	26.231.553
16/jan/2020	Compra	778	5,810000	Euronext Lisbon	26.232.331
16/jan/2020	Compra	1.126	5,810000	Euronext Lisbon	26.233.457
16/jan/2020	Compra	295	5,810000	Euronext Lisbon	26.233.752
16/jan/2020	Compra	338	5,810000	Euronext Lisbon	26.234.090
16/jan/2020	Compra	874	5,810000	Euronext Lisbon	26.234.964
16/jan/2020	Compra	184	5,810000	Euronext Lisbon	26.235.148
16/jan/2020	Compra	192	5,810000	Euronext Lisbon	26.235.340
16/jan/2020	Compra	209	5,820000	Euronext Lisbon	26.235.549
16/jan/2020	Compra	609	5,820000	Euronext Lisbon	26.236.158
16/jan/2020	Compra	385	5,820000	Euronext Lisbon	26.236.543
16/jan/2020	Compra	455	5,820000	Euronext Lisbon	26.236.998
16/jan/2020	Compra	442	5,825000	Euronext Lisbon	26.237.440
16/jan/2020	Compra	550	5,825000	Euronext Lisbon	26.237.990
16/jan/2020	Compra	588	5,825000	Euronext Lisbon	26.238.578
16/jan/2020	Compra	350	5,830000	Euronext Lisbon	26.238.928
16/jan/2020	Compra	350	5,830000	Euronext Lisbon	26.239.278
16/jan/2020	Compra	2.000	5,830000	Euronext Lisbon	26.241.278
16/jan/2020	Compra	468	5,830000	Euronext Lisbon	26.241.746
16/jan/2020	Compra	472	5,835000	Euronext Lisbon	26.242.218
16/jan/2020	Compra	10.000	5,835000	Euronext Lisbon	26.252.218
16/jan/2020	Compra	500	5,835000	Euronext Lisbon	26.252.718
16/jan/2020	Compra	6.267	5,835000	Euronext Lisbon	26.258.985
16/jan/2020	Compra	807	5,835000	Euronext Lisbon	26.259.792
16/jan/2020	Compra	443	5,835000	Euronext Lisbon	26.260.235
16/jan/2020	Compra	443	5,835000	Euronext Lisbon	26.260.678
16/jan/2020	Compra	807	5,835000	Euronext Lisbon	26.261.485

# RELATÓRIO E CONTAS 1S2020

## II. Anexos ao Relatório de Gestão

Data	Natureza	Volume	Preço (€)	Local	N.º ações
16/jan/2020	Compra	443	5,835000	Euronext Lisbon	26.261.928
16/jan/2020	Compra	807	5,835000	Euronext Lisbon	26.262.735
16/jan/2020	Compra	443	5,835000	Euronext Lisbon	26.263.178
16/jan/2020	Compra	1.250	5,835000	Euronext Lisbon	26.264.428
16/jan/2020	Compra	1.250	5,835000	Euronext Lisbon	26.265.678
16/jan/2020	Compra	1.250	5,835000	Euronext Lisbon	26.266.928
16/jan/2020	Compra	547	5,835000	Euronext Lisbon	26.267.475
16/jan/2020	Compra	524	5,835000	Euronext Lisbon	26.267.999
16/jan/2020	Compra	34	5,835000	Euronext Lisbon	26.268.033
16/jan/2020	Compra	145	5,835000	Euronext Lisbon	26.268.178
16/jan/2020	Compra	2.000	5,830000	Euronext Lisbon	26.270.178
16/jan/2020	Compra	557	5,830000	Euronext Lisbon	26.270.735
16/jan/2020	Compra	2.100	5,835000	Euronext Lisbon	26.272.835
16/jan/2020	Compra	433	5,835000	Euronext Lisbon	26.273.268
16/jan/2020	Compra	1.221	5,835000	Euronext Lisbon	26.274.489
16/jan/2020	Compra	29	5,835000	Euronext Lisbon	26.274.518
16/jan/2020	Compra	2.376	5,840000	Euronext Lisbon	26.276.894
16/jan/2020	Compra	1.000	5,840000	Euronext Lisbon	26.277.894
16/jan/2020	Compra	717	5,840000	Euronext Lisbon	26.278.611
16/jan/2020	Compra	750	5,840000	Euronext Lisbon	26.279.361
16/jan/2020	Compra	434	5,840000	Euronext Lisbon	26.279.795
16/jan/2020	Compra	301	5,840000	Euronext Lisbon	26.280.096
16/jan/2020	Compra	468	5,840000	Euronext Lisbon	26.280.564
16/jan/2020	Compra	9.310	5,840000	Euronext Lisbon	26.289.874
16/jan/2020	Compra	1.920	5,870000	Euronext Lisbon	26.291.794
16/jan/2020	Compra	2.044	5,870000	Euronext Lisbon	26.293.838
16/jan/2020	Compra	4.150	5,890000	Euronext Lisbon	26.297.988
16/jan/2020	Compra	500	5,890000	Euronext Lisbon	26.298.488
16/jan/2020	Compra	300	5,890000	Euronext Lisbon	26.298.788
16/jan/2020	Compra	646	5,890000	Euronext Lisbon	26.299.434
16/jan/2020	Compra	451	5,890000	Euronext Lisbon	26.299.885
16/jan/2020	Compra	661	5,890000	Euronext Lisbon	26.300.546
16/jan/2020	Compra	1.161	5,890000	Euronext Lisbon	26.301.707
16/jan/2020	Compra	38	5,890000	Euronext Lisbon	26.301.745
16/jan/2020	Compra	400	5,890000	Euronext Lisbon	26.302.145
16/jan/2020	Compra	1.062	5,890000	Euronext Lisbon	26.303.207
16/jan/2020	Compra	1.004	5,890000	Euronext Lisbon	26.304.211
16/jan/2020	Compra	496	5,890000	Euronext Lisbon	26.304.707
16/jan/2020	Compra	1.004	5,890000	Euronext Lisbon	26.305.711
16/jan/2020	Compra	496	5,890000	Euronext Lisbon	26.306.207
16/jan/2020	Compra	1.004	5,890000	Euronext Lisbon	26.307.211
16/jan/2020	Compra	496	5,890000	Euronext Lisbon	26.307.707
16/jan/2020	Compra	1.500	5,890000	Euronext Lisbon	26.309.207
16/jan/2020	Compra	667	5,890000	Euronext Lisbon	26.309.874
16/jan/2020	Compra	494	5,860000	Euronext Lisbon	26.310.368



# RELATÓRIO E CONTAS 1S2020

## II. Anexos ao Relatório de Gestão

Data	Natureza	Volume	Preço (€)	Local	N.º ações
16/jan/2020	Compra	756	5,860000	Euronext Lisbon	26.311.124
16/jan/2020	Compra	1.128	5,860000	Euronext Lisbon	26.312.252
16/jan/2020	Compra	122	5,860000	Euronext Lisbon	26.312.374
16/jan/2020	Compra	1.128	5,860000	Euronext Lisbon	26.313.502
16/jan/2020	Compra	400	5,885000	Euronext Lisbon	26.313.902
16/jan/2020	Compra	1.158	5,885000	Euronext Lisbon	26.315.060
16/jan/2020	Compra	87	5,885000	Euronext Lisbon	26.315.147
16/jan/2020	Compra	750	5,890000	Euronext Lisbon	26.315.897
16/jan/2020	Compra	5.000	5,890000	Euronext Lisbon	26.320.897
16/jan/2020	Compra	8.977	5,890000	Euronext Lisbon	26.329.874
16/jan/2020	Compra	5.000	5,900000	Euronext Lisbon	26.334.874
16/jan/2020	Compra	2.800	5,900000	Euronext Lisbon	26.337.674
16/jan/2020	Compra	2.200	5,900000	Euronext Lisbon	26.339.874
16/jan/2020	Compra	600	5,900000	Euronext Lisbon	26.340.474
16/jan/2020	Compra	523	5,900000	Euronext Lisbon	26.340.997
16/jan/2020	Compra	1.221	5,915000	Euronext Lisbon	26.342.218
16/jan/2020	Compra	1.285	5,945000	Euronext Lisbon	26.343.503
16/jan/2020	Compra	503	5,945000	Euronext Lisbon	26.344.006
16/jan/2020	Compra	750	5,945000	Euronext Lisbon	26.344.756
16/jan/2020	Compra	250	5,945000	Euronext Lisbon	26.345.006
16/jan/2020	Compra	228	5,945000	Euronext Lisbon	26.345.234
16/jan/2020	Compra	250	5,945000	Euronext Lisbon	26.345.484
16/jan/2020	Compra	246	5,945000	Euronext Lisbon	26.345.730
16/jan/2020	Compra	260	5,960000	Euronext Lisbon	26.345.990
16/jan/2020	Compra	44	5,960000	Euronext Lisbon	26.346.034
16/jan/2020	Compra	719	5,960000	Euronext Lisbon	26.346.753
16/jan/2020	Compra	210	5,960000	Euronext Lisbon	26.346.963
16/jan/2020	Compra	534	5,960000	Euronext Lisbon	26.347.497
16/jan/2020	Compra	802	5,960000	Euronext Lisbon	26.348.299
16/jan/2020	Compra	1.150	5,960000	Euronext Lisbon	26.349.449
16/jan/2020	Compra	750	5,945000	Euronext Lisbon	26.350.199
16/jan/2020	Compra	54	5,945000	Euronext Lisbon	26.350.253
16/jan/2020	Compra	1.355	5,945000	Euronext Lisbon	26.351.608
16/jan/2020	Compra	1.139	5,950000	Euronext Lisbon	26.352.747
16/jan/2020	Compra	750	5,950000	Euronext Lisbon	26.353.497
16/jan/2020	Compra	522	5,950000	Euronext Lisbon	26.354.019
16/jan/2020	Compra	451	5,950000	Euronext Lisbon	26.354.470
16/jan/2020	Compra	750	5,955000	Euronext Lisbon	26.355.220
16/jan/2020	Compra	508	5,955000	Euronext Lisbon	26.355.728
16/jan/2020	Compra	451	5,955000	Euronext Lisbon	26.356.179
16/jan/2020	Compra	750	5,955000	Euronext Lisbon	26.356.929
16/jan/2020	Compra	530	5,960000	Euronext Lisbon	26.357.459
16/jan/2020	Compra	750	5,960000	Euronext Lisbon	26.358.209
16/jan/2020	Compra	438	5,960000	Euronext Lisbon	26.358.647
16/jan/2020	Compra	732	5,960000	Euronext Lisbon	26.359.379

# RELATÓRIO E CONTAS 1S2020

## II. Anexos ao Relatório de Gestão

Data	Natureza	Volume	Preço (€)	Local	N.º ações
16/jan/2020	Compra	2.702	5,960000	Euronext Lisbon	26.362.081
16/jan/2020	Compra	1.043	5,960000	Euronext Lisbon	26.363.124
16/jan/2020	Compra	1.043	5,960000	Euronext Lisbon	26.364.167
16/jan/2020	Compra	960	5,960000	Euronext Lisbon	26.365.127
16/jan/2020	Compra	2.315	5,960000	Euronext Lisbon	26.367.442
16/jan/2020	Compra	682	5,960000	Euronext Lisbon	26.368.124
16/jan/2020	Compra	202	5,960000	Euronext Lisbon	26.368.326
16/jan/2020	Compra	5.000	5,935000	Euronext Lisbon	26.373.326
16/jan/2020	Compra	5.000	5,935000	Euronext Lisbon	26.378.326
16/jan/2020	Compra	46	5,935000	Euronext Lisbon	26.378.372
16/jan/2020	Compra	4.200	5,935000	Euronext Lisbon	26.382.572
16/jan/2020	Compra	800	5,935000	Euronext Lisbon	26.383.372
16/jan/2020	Compra	720	5,935000	Euronext Lisbon	26.384.092
16/jan/2020	Compra	837	5,935000	Euronext Lisbon	26.384.929
16/jan/2020	Compra	2.360	5,935000	Euronext Lisbon	26.387.289
16/jan/2020	Compra	888	5,935000	Euronext Lisbon	26.388.177
16/jan/2020	Compra	320	5,945000	Euronext Lisbon	26.388.497
16/jan/2020	Compra	243	5,945000	Euronext Lisbon	26.388.740
16/jan/2020	Compra	366	5,945000	Euronext Lisbon	26.389.106
16/jan/2020	Compra	750	5,950000	Euronext Lisbon	26.389.856
16/jan/2020	Compra	450	5,950000	Euronext Lisbon	26.390.306
16/jan/2020	Compra	438	5,950000	Euronext Lisbon	26.390.744
16/jan/2020	Compra	478	5,950000	Euronext Lisbon	26.391.222
16/jan/2020	Compra	1.331	5,950000	Euronext Lisbon	26.392.553
16/jan/2020	Compra	4.280	5,950000	Euronext Lisbon	26.396.833
16/jan/2020	Compra	43	5,950000	Euronext Lisbon	26.396.876
16/jan/2020	Compra	21	5,950000	Euronext Lisbon	26.396.897
16/jan/2020	Compra	27	5,950000	Euronext Lisbon	26.396.924
16/jan/2020	Compra	1.402	5,960000	Euronext Lisbon	26.398.326
16/jan/2020	Compra	490	5,950000	Euronext Lisbon	26.398.816
16/jan/2020	Compra	228	5,950000	Euronext Lisbon	26.399.044
16/jan/2020	Compra	159	5,950000	Euronext Lisbon	26.399.203
16/jan/2020	Compra	233	5,950000	Euronext Lisbon	26.399.436
16/jan/2020	Compra	750	5,955000	Euronext Lisbon	26.400.186
16/jan/2020	Compra	1.200	5,955000	Euronext Lisbon	26.401.386
16/jan/2020	Compra	419	5,955000	Euronext Lisbon	26.401.805
16/jan/2020	Compra	750	5,955000	Euronext Lisbon	26.402.555
16/jan/2020	Compra	472	5,955000	Euronext Lisbon	26.403.027
16/jan/2020	Compra	1.105	5,955000	Euronext Lisbon	26.404.132
16/jan/2020	Compra	750	5,960000	Euronext Lisbon	26.404.882
16/jan/2020	Compra	402	5,960000	Euronext Lisbon	26.405.284
16/jan/2020	Compra	472	5,960000	Euronext Lisbon	26.405.756
16/jan/2020	Compra	1.500	5,960000	Euronext Lisbon	26.407.256
16/jan/2020	Compra	1.373	5,960000	Euronext Lisbon	26.408.629
16/jan/2020	Compra	127	5,960000	Euronext Lisbon	26.408.756



# RELATÓRIO E CONTAS 1S2020

## II. Anexos ao Relatório de Gestão

Data	Natureza	Volume	Preço (€)	Local	N.º ações
16/jan/2020	Compra	1.373	5,960000	Euronext Lisbon	26.410.129
16/jan/2020	Compra	139	5,960000	Euronext Lisbon	26.410.268
16/jan/2020	Compra	1.361	5,960000	Euronext Lisbon	26.411.629
16/jan/2020	Compra	139	5,960000	Euronext Lisbon	26.411.768
16/jan/2020	Compra	682	5,960000	Euronext Lisbon	26.412.450
16/jan/2020	Compra	818	5,960000	Euronext Lisbon	26.413.268
16/jan/2020	Compra	357	5,960000	Euronext Lisbon	26.413.625
16/jan/2020	Compra	1.500	5,960000	Euronext Lisbon	26.415.125
16/jan/2020	Compra	1.000	5,960000	Euronext Lisbon	26.416.125
16/jan/2020	Compra	500	5,960000	Euronext Lisbon	26.416.625
16/jan/2020	Compra	249	5,960000	Euronext Lisbon	26.416.874
2/jun/2020	Compra	700	4,116000	Euronext Lisbon	26.417.574
2/jun/2020	Compra	800	4,116000	Euronext Lisbon	26.418.374
2/jun/2020	Compra	700	4,116000	Euronext Lisbon	26.419.074
2/jun/2020	Compra	800	4,116000	Euronext Lisbon	26.419.874
2/jun/2020	Compra	800	4,116000	Euronext Lisbon	26.420.674
2/jun/2020	Compra	614	4,116000	Euronext Lisbon	26.421.288
2/jun/2020	Compra	86	4,116000	Euronext Lisbon	26.421.374
2/jun/2020	Compra	500	4,116000	Euronext Lisbon	26.421.874
2/jun/2020	Compra	392	4,136000	Euronext Lisbon	26.422.266
2/jun/2020	Compra	56	4,136000	Euronext Lisbon	26.422.322
2/jun/2020	Compra	1.052	4,136000	Euronext Lisbon	26.423.374
2/jun/2020	Compra	56	4,136000	Euronext Lisbon	26.423.430
2/jun/2020	Compra	1.108	4,136000	Euronext Lisbon	26.424.538
2/jun/2020	Compra	392	4,136000	Euronext Lisbon	26.424.930
2/jun/2020	Compra	716	4,136000	Euronext Lisbon	26.425.646
2/jun/2020	Compra	392	4,136000	Euronext Lisbon	26.426.038
2/jun/2020	Compra	556	4,176000	Euronext Lisbon	26.426.594
2/jun/2020	Compra	280	4,176000	Euronext Lisbon	26.426.874
2/jun/2020	Compra	1.500	4,190000	Euronext Lisbon	26.428.374
2/jun/2020	Compra	77	4,190000	Euronext Lisbon	26.428.451
2/jun/2020	Compra	1.423	4,190000	Euronext Lisbon	26.429.874
2/jun/2020	Compra	541	4,190000	Euronext Lisbon	26.430.415
2/jun/2020	Compra	959	4,190000	Euronext Lisbon	26.431.374
2/jun/2020	Compra	500	4,190000	Euronext Lisbon	26.431.874
2/jun/2020	Compra	1.500	4,190000	Euronext Lisbon	26.433.374
2/jun/2020	Compra	1.500	4,190000	Euronext Lisbon	26.434.874
2/jun/2020	Compra	2.000	4,190000	Euronext Lisbon	26.436.874
2/jun/2020	Compra	1.500	4,190000	Euronext Lisbon	26.438.374
2/jun/2020	Compra	1.500	4,190000	Euronext Lisbon	26.439.874
2/jun/2020	Compra	1.500	4,190000	Euronext Lisbon	26.441.374
2/jun/2020	Compra	500	4,190000	Euronext Lisbon	26.441.874
2/jun/2020	Compra	1.500	4,190000	Euronext Lisbon	26.443.374
2/jun/2020	Compra	500	4,190000	Euronext Lisbon	26.443.874
2/jun/2020	Compra	1.000	4,190000	Euronext Lisbon	26.444.874

# RELATÓRIO E CONTAS 1S2020

## II. Anexos ao Relatório de Gestão

Data	Natureza	Volume	Preço (€)	Local	N.º ações
2/jun/2020	Compra	100	4,190000	Euronext Lisbon	26.444.974
2/jun/2020	Compra	700	4,190000	Euronext Lisbon	26.445.674
2/jun/2020	Compra	700	4,190000	Euronext Lisbon	26.446.374
2/jun/2020	Compra	700	4,190000	Euronext Lisbon	26.447.074
2/jun/2020	Compra	400	4,190000	Euronext Lisbon	26.447.474
2/jun/2020	Compra	400	4,190000	Euronext Lisbon	26.447.874
2/jun/2020	Compra	300	4,190000	Euronext Lisbon	26.448.174
2/jun/2020	Compra	1.400	4,190000	Euronext Lisbon	26.449.574
2/jun/2020	Compra	100	4,190000	Euronext Lisbon	26.449.674
2/jun/2020	Compra	2.200	4,190000	Euronext Lisbon	26.451.874
2/jun/2020	Compra	600	4,178000	Euronext Lisbon	26.452.474
2/jun/2020	Compra	738	4,178000	Euronext Lisbon	26.453.212
2/jun/2020	Compra	162	4,178000	Euronext Lisbon	26.453.374
2/jun/2020	Compra	600	4,178000	Euronext Lisbon	26.453.974
2/jun/2020	Compra	600	4,178000	Euronext Lisbon	26.454.574
2/jun/2020	Compra	300	4,178000	Euronext Lisbon	26.454.874
2/jun/2020	Compra	1.500	4,176000	Euronext Lisbon	26.456.374
2/jun/2020	Compra	500	4,176000	Euronext Lisbon	26.456.874
2/jun/2020	Compra	1.400	4,170000	Euronext Lisbon	26.458.274
2/jun/2020	Compra	100	4,170000	Euronext Lisbon	26.458.374
2/jun/2020	Compra	1.400	4,170000	Euronext Lisbon	26.459.774
2/jun/2020	Compra	100	4,170000	Euronext Lisbon	26.459.874
2/jun/2020	Compra	1.400	4,170000	Euronext Lisbon	26.461.274
2/jun/2020	Compra	600	4,170000	Euronext Lisbon	26.461.874
2/jun/2020	Compra	1.500	4,160000	Euronext Lisbon	26.463.374
2/jun/2020	Compra	588	4,160000	Euronext Lisbon	26.463.962
2/jun/2020	Compra	912	4,160000	Euronext Lisbon	26.464.874
2/jun/2020	Compra	2.000	4,160000	Euronext Lisbon	26.466.874
2/jun/2020	Compra	1.500	4,150000	Euronext Lisbon	26.468.374
2/jun/2020	Compra	1.500	4,150000	Euronext Lisbon	26.469.874
2/jun/2020	Compra	2.000	4,150000	Euronext Lisbon	26.471.874
2/jun/2020	Compra	757	4,158000	Euronext Lisbon	26.472.631
2/jun/2020	Compra	35	4,158000	Euronext Lisbon	26.472.666
2/jun/2020	Compra	300	4,158000	Euronext Lisbon	26.472.966
2/jun/2020	Compra	700	4,158000	Euronext Lisbon	26.473.666
2/jun/2020	Compra	208	4,158000	Euronext Lisbon	26.473.874
2/jun/2020	Compra	1.500	4,170000	Euronext Lisbon	26.475.374
2/jun/2020	Compra	1.000	4,170000	Euronext Lisbon	26.476.374
2/jun/2020	Compra	500	4,170000	Euronext Lisbon	26.476.874
2/jun/2020	Compra	1.500	4,170000	Euronext Lisbon	26.478.374
2/jun/2020	Compra	500	4,170000	Euronext Lisbon	26.478.874
2/jun/2020	Compra	561	4,180000	Euronext Lisbon	26.479.435
2/jun/2020	Compra	552	4,180000	Euronext Lisbon	26.479.987
2/jun/2020	Compra	154	4,180000	Euronext Lisbon	26.480.141
2/jun/2020	Compra	700	4,180000	Euronext Lisbon	26.480.841

# RELATÓRIO E CONTAS 1S2020

## II. Anexos ao Relatório de Gestão

Data	Natureza	Volume	Preço (€)	Local	N.º ações
2/jun/2020	Compra	700	4,180000	Euronext Lisbon	26.481.541
2/jun/2020	Compra	100	4,180000	Euronext Lisbon	26.481.641
2/jun/2020	Compra	700	4,180000	Euronext Lisbon	26.482.341
2/jun/2020	Compra	700	4,180000	Euronext Lisbon	26.483.041
2/jun/2020	Compra	800	4,180000	Euronext Lisbon	26.483.841
2/jun/2020	Compra	1.100	4,180000	Euronext Lisbon	26.484.941
2/jun/2020	Compra	400	4,180000	Euronext Lisbon	26.485.341
2/jun/2020	Compra	127	4,186000	Euronext Lisbon	26.485.468
2/jun/2020	Compra	497	4,186000	Euronext Lisbon	26.485.965
2/jun/2020	Compra	815	4,186000	Euronext Lisbon	26.486.780
2/jun/2020	Compra	685	4,182000	Euronext Lisbon	26.487.465
2/jun/2020	Compra	800	4,182000	Euronext Lisbon	26.488.265
2/jun/2020	Compra	700	4,182000	Euronext Lisbon	26.488.965
2/jun/2020	Compra	70	4,182000	Euronext Lisbon	26.489.035
2/jun/2020	Compra	1.500	4,182000	Euronext Lisbon	26.490.535
2/jun/2020	Compra	1.500	4,182000	Euronext Lisbon	26.492.035
2/jun/2020	Compra	1.500	4,182000	Euronext Lisbon	26.493.535
2/jun/2020	Compra	1.500	4,182000	Euronext Lisbon	26.495.035
2/jun/2020	Compra	1.100	4,182000	Euronext Lisbon	26.496.135
2/jun/2020	Compra	400	4,182000	Euronext Lisbon	26.496.535
2/jun/2020	Compra	1.500	4,180000	Euronext Lisbon	26.498.035
2/jun/2020	Compra	498	4,180000	Euronext Lisbon	26.498.533
2/jun/2020	Compra	341	4,180000	Euronext Lisbon	26.498.874
2/jun/2020	Compra	2.400	4,178000	Euronext Lisbon	26.501.274
2/jun/2020	Compra	537	4,180000	Euronext Lisbon	26.501.811
2/jun/2020	Compra	63	4,180000	Euronext Lisbon	26.501.874
2/jun/2020	Compra	1.500	4,174000	Euronext Lisbon	26.503.374
2/jun/2020	Compra	1.001	4,174000	Euronext Lisbon	26.504.375
2/jun/2020	Compra	670	4,174000	Euronext Lisbon	26.505.045
2/jun/2020	Compra	830	4,174000	Euronext Lisbon	26.505.875
2/jun/2020	Compra	1.500	4,174000	Euronext Lisbon	26.507.375
2/jun/2020	Compra	150	4,174000	Euronext Lisbon	26.507.525
2/jun/2020	Compra	603	4,176000	Euronext Lisbon	26.508.128
2/jun/2020	Compra	37	4,180000	Euronext Lisbon	26.508.165
2/jun/2020	Compra	336	4,180000	Euronext Lisbon	26.508.501
2/jun/2020	Compra	502	4,180000	Euronext Lisbon	26.509.003
2/jun/2020	Compra	159	4,176000	Euronext Lisbon	26.509.162
2/jun/2020	Compra	613	4,180000	Euronext Lisbon	26.509.775
2/jun/2020	Compra	1.439	4,174000	Euronext Lisbon	26.511.214
2/jun/2020	Compra	61	4,174000	Euronext Lisbon	26.511.275
2/jun/2020	Compra	1.100	4,174000	Euronext Lisbon	26.512.375
2/jun/2020	Compra	400	4,174000	Euronext Lisbon	26.512.775
2/jun/2020	Compra	833	4,174000	Euronext Lisbon	26.513.608
2/jun/2020	Compra	1.500	4,174000	Euronext Lisbon	26.515.108
2/jun/2020	Compra	1.000	4,174000	Euronext Lisbon	26.516.108

# RELATÓRIO E CONTAS 1S2020

## II. Anexos ao Relatório de Gestão

Data	Natureza	Volume	Preço (€)	Local	N.º ações
2/jun/2020	Compra	500	4,174000	Euronext Lisbon	26.516.608
2/jun/2020	Compra	1.500	4,174000	Euronext Lisbon	26.518.108
2/jun/2020	Compra	909	4,176000	Euronext Lisbon	26.519.017
2/jun/2020	Compra	504	4,176000	Euronext Lisbon	26.519.521
2/jun/2020	Compra	69	4,176000	Euronext Lisbon	26.519.590
2/jun/2020	Compra	213	4,176000	Euronext Lisbon	26.519.803
2/jun/2020	Compra	1.406	4,176000	Euronext Lisbon	26.521.209
2/jun/2020	Compra	365	4,176000	Euronext Lisbon	26.521.574
2/jun/2020	Compra	600	4,170000	Euronext Lisbon	26.522.174
2/jun/2020	Compra	700	4,170000	Euronext Lisbon	26.522.874
2/jun/2020	Compra	200	4,170000	Euronext Lisbon	26.523.074
2/jun/2020	Compra	150	4,170000	Euronext Lisbon	26.523.224
2/jun/2020	Compra	700	4,170000	Euronext Lisbon	26.523.924
2/jun/2020	Compra	550	4,170000	Euronext Lisbon	26.524.474
2/jun/2020	Compra	100	4,170000	Euronext Lisbon	26.524.574
2/jun/2020	Compra	3.250	4,170000	Euronext Lisbon	26.527.824
2/jun/2020	Compra	550	4,170000	Euronext Lisbon	26.528.374
2/jun/2020	Compra	550	4,170000	Euronext Lisbon	26.528.924
2/jun/2020	Compra	400	4,170000	Euronext Lisbon	26.529.324
2/jun/2020	Compra	550	4,170000	Euronext Lisbon	26.529.874
2/jun/2020	Compra	1.500	4,170000	Euronext Lisbon	26.531.374
2/jun/2020	Compra	250	4,170000	Euronext Lisbon	26.531.624
2/jun/2020	Compra	1.000	4,170000	Euronext Lisbon	26.532.624
2/jun/2020	Compra	500	4,170000	Euronext Lisbon	26.533.124
2/jun/2020	Compra	1.500	4,170000	Euronext Lisbon	26.534.624
2/jun/2020	Compra	1.500	4,162000	Euronext Lisbon	26.536.124
2/jun/2020	Compra	750	4,162000	Euronext Lisbon	26.536.874
2/jun/2020	Compra	611	4,160000	Euronext Lisbon	26.537.485
2/jun/2020	Compra	362	4,160000	Euronext Lisbon	26.537.847
2/jun/2020	Compra	227	4,160000	Euronext Lisbon	26.538.074
2/jun/2020	Compra	432	4,160000	Euronext Lisbon	26.538.506
2/jun/2020	Compra	768	4,160000	Euronext Lisbon	26.539.274
2/jun/2020	Compra	1.200	4,160000	Euronext Lisbon	26.540.474
2/jun/2020	Compra	1.400	4,160000	Euronext Lisbon	26.541.874
2/jun/2020	Compra	700	4,158000	Euronext Lisbon	26.542.574
2/jun/2020	Compra	700	4,158000	Euronext Lisbon	26.543.274
2/jun/2020	Compra	100	4,158000	Euronext Lisbon	26.543.374
2/jun/2020	Compra	1.010	4,158000	Euronext Lisbon	26.544.384
2/jun/2020	Compra	490	4,158000	Euronext Lisbon	26.544.874
2/jun/2020	Compra	520	4,158000	Euronext Lisbon	26.545.394
2/jun/2020	Compra	207	4,158000	Euronext Lisbon	26.545.601
2/jun/2020	Compra	700	4,158000	Euronext Lisbon	26.546.301
2/jun/2020	Compra	573	4,158000	Euronext Lisbon	26.546.874
2/jun/2020	Compra	520	4,166000	Euronext Lisbon	26.547.394
2/jun/2020	Compra	649	4,166000	Euronext Lisbon	26.548.043

# RELATÓRIO E CONTAS 1S2020

## II. Anexos ao Relatório de Gestão

Data	Natureza	Volume	Preço (€)	Local	N.º ações
2/jun/2020	Compra	1.725	4,166000	Euronext Lisbon	26.549.768
2/jun/2020	Compra	1.100	4,168000	Euronext Lisbon	26.550.868
2/jun/2020	Compra	218	4,168000	Euronext Lisbon	26.551.086
2/jun/2020	Compra	826	4,190000	Euronext Lisbon	26.551.912
2/jun/2020	Compra	477	4,190000	Euronext Lisbon	26.552.389
2/jun/2020	Compra	454	4,190000	Euronext Lisbon	26.552.843
2/jun/2020	Compra	700	4,190000	Euronext Lisbon	26.553.543
2/jun/2020	Compra	500	4,190000	Euronext Lisbon	26.554.043
2/jun/2020	Compra	500	4,190000	Euronext Lisbon	26.554.543
2/jun/2020	Compra	500	4,190000	Euronext Lisbon	26.555.043
2/jun/2020	Compra	200	4,190000	Euronext Lisbon	26.555.243
2/jun/2020	Compra	300	4,190000	Euronext Lisbon	26.555.543
2/jun/2020	Compra	331	4,190000	Euronext Lisbon	26.555.874
2/jun/2020	Compra	5.000	4,200000	Euronext Lisbon	26.560.874
2/jun/2020	Compra	6.250	4,200000	Euronext Lisbon	26.567.124
2/jun/2020	Compra	157	4,206000	Euronext Lisbon	26.567.281
2/jun/2020	Compra	609	4,206000	Euronext Lisbon	26.567.890
2/jun/2020	Compra	560	4,208000	Euronext Lisbon	26.568.450
2/jun/2020	Compra	5.000	4,210000	Euronext Lisbon	26.573.450
2/jun/2020	Compra	4.833	4,210000	Euronext Lisbon	26.578.283
2/jun/2020	Compra	600	4,200000	Euronext Lisbon	26.578.883
2/jun/2020	Compra	400	4,200000	Euronext Lisbon	26.579.283
2/jun/2020	Compra	1.000	4,200000	Euronext Lisbon	26.580.283
2/jun/2020	Compra	527	4,200000	Euronext Lisbon	26.580.810
2/jun/2020	Compra	700	4,200000	Euronext Lisbon	26.581.510
2/jun/2020	Compra	300	4,200000	Euronext Lisbon	26.581.810
2/jun/2020	Compra	1.473	4,200000	Euronext Lisbon	26.583.283
2/jun/2020	Compra	656	4,202000	Euronext Lisbon	26.583.939
2/jun/2020	Compra	720	4,202000	Euronext Lisbon	26.584.659
2/jun/2020	Compra	560	4,202000	Euronext Lisbon	26.585.219
2/jun/2020	Compra	625	4,204000	Euronext Lisbon	26.585.844
2/jun/2020	Compra	347	4,204000	Euronext Lisbon	26.586.191
2/jun/2020	Compra	720	4,204000	Euronext Lisbon	26.586.911
2/jun/2020	Compra	942	4,204000	Euronext Lisbon	26.587.853
2/jun/2020	Compra	21	4,204000	Euronext Lisbon	26.587.874
2/jun/2020	Compra	1.750	4,210000	Euronext Lisbon	26.589.624
2/jun/2020	Compra	23	4,210000	Euronext Lisbon	26.589.647
2/jun/2020	Compra	227	4,210000	Euronext Lisbon	26.589.874
2/jun/2020	Compra	1.000	4,210000	Euronext Lisbon	26.590.874
2/jun/2020	Compra	700	4,200000	Euronext Lisbon	26.591.574
2/jun/2020	Compra	667	4,202000	Euronext Lisbon	26.592.241
2/jun/2020	Compra	667	4,204000	Euronext Lisbon	26.592.908
2/jun/2020	Compra	1.100	4,206000	Euronext Lisbon	26.594.008
2/jun/2020	Compra	667	4,206000	Euronext Lisbon	26.594.675
2/jun/2020	Compra	199	4,206000	Euronext Lisbon	26.594.874



# RELATÓRIO E CONTAS 1S2020

## II. Anexos ao Relatório de Gestão

Data	Natureza	Volume	Preço (€)	Local	N.º ações
2/jun/2020	Compra	160	4,200000	Euronext Lisbon	26.595.034
2/jun/2020	Compra	310	4,202000	Euronext Lisbon	26.595.344
2/jun/2020	Compra	1.035	4,204000	Euronext Lisbon	26.596.379
2/jun/2020	Compra	60	4,206000	Euronext Lisbon	26.596.439
2/jun/2020	Compra	154	4,206000	Euronext Lisbon	26.596.593
2/jun/2020	Compra	511	4,206000	Euronext Lisbon	26.597.104
2/jun/2020	Compra	654	4,206000	Euronext Lisbon	26.597.758
2/jun/2020	Compra	667	4,206000	Euronext Lisbon	26.598.425
2/jun/2020	Compra	717	4,206000	Euronext Lisbon	26.599.142
2/jun/2020	Compra	260	4,208000	Euronext Lisbon	26.599.402
2/jun/2020	Compra	649	4,208000	Euronext Lisbon	26.600.051
2/jun/2020	Compra	870	4,208000	Euronext Lisbon	26.600.921
2/jun/2020	Compra	953	4,208000	Euronext Lisbon	26.601.874
2/jun/2020	Compra	700	4,206000	Euronext Lisbon	26.602.574
2/jun/2020	Compra	1.100	4,206000	Euronext Lisbon	26.603.674
2/jun/2020	Compra	534	4,206000	Euronext Lisbon	26.604.208
2/jun/2020	Compra	10	4,206000	Euronext Lisbon	26.604.218
2/jun/2020	Compra	197	4,206000	Euronext Lisbon	26.604.415
2/jun/2020	Compra	3.459	4,206000	Euronext Lisbon	26.607.874
2/jun/2020	Compra	6.000	4,218000	Euronext Lisbon	26.613.874
2/jun/2020	Compra	644	4,218000	Euronext Lisbon	26.614.518
2/jun/2020	Compra	2.000	4,218000	Euronext Lisbon	26.616.518
2/jun/2020	Compra	162	4,218000	Euronext Lisbon	26.616.680
2/jun/2020	Compra	124	4,218000	Euronext Lisbon	26.616.804
2/jun/2020	Compra	70	4,220000	Euronext Lisbon	26.616.874
30/jun/2020	-	-	-	-	26.616.874

### João Manuel Matos Borges de Oliveira (imputação via CADERNO AZUL, S.A.)

Data	Natureza	Volume	Preço (€)	Local	N.º ações
31/dez/2019	-	-	-	-	30.000.000
24/jan/2020	Compra	1.000.000	5,800000	Euronext Lisbon	31.000.000
30/jun/2020	-	-	-	-	31.000.000

### Domingos José Vieira de Matos (imputação via LIVREFLUXO, S.A.)

Data	Natureza	Volume	Preço (€)	Local	N.º ações
31/dez/2019	-	-	-	-	24.850.110
29/jan/2020	Compra	1.000.000	5,840000	Euronext Lisbon	25.850.110
16/mar/2020	Compra	750	3,182000	Euronext Lisbon	25.850.860
16/mar/2020	Compra	1.682	3,182000	Euronext Lisbon	25.852.542
16/mar/2020	Compra	556	3,182000	Euronext Lisbon	25.853.098
16/mar/2020	Compra	552	3,184000	Euronext Lisbon	25.853.650
16/mar/2020	Compra	564	3,184000	Euronext Lisbon	25.854.214
16/mar/2020	Compra	1.194	3,184000	Euronext Lisbon	25.855.408
16/mar/2020	Compra	3.600	3,190000	Euronext Lisbon	25.859.008
16/mar/2020	Compra	951	3,190000	Euronext Lisbon	25.859.959
16/mar/2020	Compra	1.002	3,190000	Euronext Lisbon	25.860.961
16/mar/2020	Compra	1.021	3,190000	Euronext Lisbon	25.861.982
16/mar/2020	Compra	500	3,192000	Euronext Lisbon	25.862.482
16/mar/2020	Compra	610	3,196000	Euronext Lisbon	25.863.092
16/mar/2020	Compra	19.535	3,198000	Euronext Lisbon	25.882.627
16/mar/2020	Compra	500	3,200000	Euronext Lisbon	25.883.127
16/mar/2020	Compra	1.600	3,202000	Euronext Lisbon	25.884.727
16/mar/2020	Compra	236	3,204000	Euronext Lisbon	25.884.963
16/mar/2020	Compra	1.720	3,206000	Euronext Lisbon	25.886.683
16/mar/2020	Compra	750	3,210000	Euronext Lisbon	25.887.433
16/mar/2020	Compra	1.000	3,210000	Euronext Lisbon	25.888.433
16/mar/2020	Compra	6.189	3,214000	Euronext Lisbon	25.894.622
16/mar/2020	Compra	1.140	3,218000	Euronext Lisbon	25.895.762
16/mar/2020	Compra	5.000	3,220000	Euronext Lisbon	25.900.762
16/mar/2020	Compra	750	3,222000	Euronext Lisbon	25.901.512
16/mar/2020	Compra	2.000	3,222000	Euronext Lisbon	25.903.512
16/mar/2020	Compra	1.854	3,190000	Euronext Lisbon	25.905.366
16/mar/2020	Compra	1.112	3,190000	Euronext Lisbon	25.906.478
16/mar/2020	Compra	617	3,190000	Euronext Lisbon	25.907.095
16/mar/2020	Compra	1.051	3,190000	Euronext Lisbon	25.908.146
16/mar/2020	Compra	2.564	3,192000	Euronext Lisbon	25.910.710
16/mar/2020	Compra	954	3,198000	Euronext Lisbon	25.911.664
16/mar/2020	Compra	500	3,200000	Euronext Lisbon	25.912.164
16/mar/2020	Compra	970	3,212000	Euronext Lisbon	25.913.134
16/mar/2020	Compra	527	3,212000	Euronext Lisbon	25.913.661
16/mar/2020	Compra	675	3,212000	Euronext Lisbon	25.914.336
16/mar/2020	Compra	1.077	3,212000	Euronext Lisbon	25.915.413
16/mar/2020	Compra	750	3,218000	Euronext Lisbon	25.916.163
16/mar/2020	Compra	669	3,222000	Euronext Lisbon	25.916.832
16/mar/2020	Compra	500	3,224000	Euronext Lisbon	25.917.332
16/mar/2020	Compra	19.535	3,226000	Euronext Lisbon	25.936.867
16/mar/2020	Compra	39	3,196000	Euronext Lisbon	25.936.906
16/mar/2020	Compra	961	3,196000	Euronext Lisbon	25.937.867
16/mar/2020	Compra	961	3,196000	Euronext Lisbon	25.938.828
16/mar/2020	Compra	39	3,196000	Euronext Lisbon	25.938.867

# RELATÓRIO E CONTAS 1S2020

## II. Anexos ao Relatório de Gestão

Data	Natureza	Volume	Preço (€)	Local	N.º ações
16/mar/2020	Compra	922	3,196000	Euronext Lisbon	25.939.789
16/mar/2020	Compra	1.000	3,196000	Euronext Lisbon	25.940.789
16/mar/2020	Compra	464	3,196000	Euronext Lisbon	25.941.253
16/mar/2020	Compra	372	3,196000	Euronext Lisbon	25.941.625
16/mar/2020	Compra	164	3,196000	Euronext Lisbon	25.941.789
16/mar/2020	Compra	1.000	3,196000	Euronext Lisbon	25.942.789
16/mar/2020	Compra	1.000	3,196000	Euronext Lisbon	25.943.789
16/mar/2020	Compra	1.000	3,196000	Euronext Lisbon	25.944.789
16/mar/2020	Compra	2.078	3,196000	Euronext Lisbon	25.946.867
16/mar/2020	Compra	1.500	3,188000	Euronext Lisbon	25.948.367
16/mar/2020	Compra	371	3,208000	Euronext Lisbon	25.948.738
16/mar/2020	Compra	1.390	3,208000	Euronext Lisbon	25.950.128
16/mar/2020	Compra	745	3,208000	Euronext Lisbon	25.950.873
16/mar/2020	Compra	294	3,208000	Euronext Lisbon	25.951.167
16/mar/2020	Compra	509	3,212000	Euronext Lisbon	25.951.676
16/mar/2020	Compra	371	3,212000	Euronext Lisbon	25.952.047
16/mar/2020	Compra	767	3,218000	Euronext Lisbon	25.952.814
16/mar/2020	Compra	500	3,218000	Euronext Lisbon	25.953.314
16/mar/2020	Compra	1.078	3,218000	Euronext Lisbon	25.954.392
16/mar/2020	Compra	750	3,220000	Euronext Lisbon	25.955.142
16/mar/2020	Compra	828	3,224000	Euronext Lisbon	25.955.970
16/mar/2020	Compra	19.535	3,224000	Euronext Lisbon	25.975.505
16/mar/2020	Compra	500	3,226000	Euronext Lisbon	25.976.005
16/mar/2020	Compra	518	3,240000	Euronext Lisbon	25.976.523
16/mar/2020	Compra	1.236	3,240000	Euronext Lisbon	25.977.759
16/mar/2020	Compra	368	3,240000	Euronext Lisbon	25.978.127
16/mar/2020	Compra	750	3,246000	Euronext Lisbon	25.978.877
16/mar/2020	Compra	1.000	3,250000	Euronext Lisbon	25.979.877
16/mar/2020	Compra	350	3,250000	Euronext Lisbon	25.980.227
16/mar/2020	Compra	500	3,250000	Euronext Lisbon	25.980.727
16/mar/2020	Compra	1.150	3,250000	Euronext Lisbon	25.981.877
16/mar/2020	Compra	500	3,250000	Euronext Lisbon	25.982.377
16/mar/2020	Compra	1.500	3,234000	Euronext Lisbon	25.983.877
16/mar/2020	Compra	1.500	3,234000	Euronext Lisbon	25.985.377
16/mar/2020	Compra	1.500	3,234000	Euronext Lisbon	25.986.877
16/mar/2020	Compra	915	3,234000	Euronext Lisbon	25.987.792
16/mar/2020	Compra	585	3,234000	Euronext Lisbon	25.988.377
16/mar/2020	Compra	73	3,234000	Euronext Lisbon	25.988.450
16/mar/2020	Compra	750	3,234000	Euronext Lisbon	25.989.200
16/mar/2020	Compra	750	3,234000	Euronext Lisbon	25.989.950
16/mar/2020	Compra	1.000	3,234000	Euronext Lisbon	25.990.950
16/mar/2020	Compra	500	3,234000	Euronext Lisbon	25.991.450
16/mar/2020	Compra	750	3,234000	Euronext Lisbon	25.992.200
16/mar/2020	Compra	750	3,234000	Euronext Lisbon	25.992.950
16/mar/2020	Compra	1.500	3,234000	Euronext Lisbon	25.994.450



# RELATÓRIO E CONTAS 1S2020

## II. Anexos ao Relatório de Gestão

Data	Natureza	Volume	Preço (€)	Local	N.º ações
16/mar/2020	Compra	658	3,234000	Euronext Lisbon	25.995.108
16/mar/2020	Compra	842	3,234000	Euronext Lisbon	25.995.950
16/mar/2020	Compra	1.300	3,234000	Euronext Lisbon	25.997.250
16/mar/2020	Compra	200	3,234000	Euronext Lisbon	25.997.450
16/mar/2020	Compra	17	3,234000	Euronext Lisbon	25.997.467
16/mar/2020	Compra	1.483	3,234000	Euronext Lisbon	25.998.950
16/mar/2020	Compra	1.500	3,234000	Euronext Lisbon	26.000.450
16/mar/2020	Compra	126	3,234000	Euronext Lisbon	26.000.576
16/mar/2020	Compra	1.500	3,234000	Euronext Lisbon	26.002.076
16/mar/2020	Compra	126	3,234000	Euronext Lisbon	26.002.202
16/mar/2020	Compra	175	3,234000	Euronext Lisbon	26.002.377
16/mar/2020	Compra	27	3,224000	Euronext Lisbon	26.002.404
16/mar/2020	Compra	1.973	3,224000	Euronext Lisbon	26.004.377
16/mar/2020	Compra	2.000	3,224000	Euronext Lisbon	26.006.377
16/mar/2020	Compra	2.000	3,224000	Euronext Lisbon	26.008.377
16/mar/2020	Compra	2.000	3,224000	Euronext Lisbon	26.010.377
16/mar/2020	Compra	493	3,224000	Euronext Lisbon	26.010.870
16/mar/2020	Compra	1.507	3,224000	Euronext Lisbon	26.012.377
16/mar/2020	Compra	422	3,228000	Euronext Lisbon	26.012.799
16/mar/2020	Compra	419	3,230000	Euronext Lisbon	26.013.218
16/mar/2020	Compra	750	3,232000	Euronext Lisbon	26.013.968
16/mar/2020	Compra	1.009	3,234000	Euronext Lisbon	26.014.977
16/mar/2020	Compra	750	3,238000	Euronext Lisbon	26.015.727
16/mar/2020	Compra	909	3,238000	Euronext Lisbon	26.016.636
16/mar/2020	Compra	500	3,240000	Euronext Lisbon	26.017.136
16/mar/2020	Compra	435	3,242000	Euronext Lisbon	26.017.571
16/mar/2020	Compra	750	3,244000	Euronext Lisbon	26.018.321
16/mar/2020	Compra	500	3,246000	Euronext Lisbon	26.018.821
16/mar/2020	Compra	19.535	3,252000	Euronext Lisbon	26.038.356
16/mar/2020	Compra	9.032	3,252000	Euronext Lisbon	26.047.388
16/mar/2020	Compra	232	3,252000	Euronext Lisbon	26.047.620
16/mar/2020	Compra	21.494	3,252000	Euronext Lisbon	26.069.114
16/mar/2020	Compra	2.086	3,252000	Euronext Lisbon	26.071.200
16/mar/2020	Compra	660	3,252000	Euronext Lisbon	26.071.860
16/mar/2020	Compra	3.005	3,252000	Euronext Lisbon	26.074.865
16/mar/2020	Compra	1.934	3,252000	Euronext Lisbon	26.076.799
16/mar/2020	Compra	21.806	3,252000	Euronext Lisbon	26.098.605
16/mar/2020	Compra	1.000	3,252000	Euronext Lisbon	26.099.605
16/mar/2020	Compra	492	3,252000	Euronext Lisbon	26.100.097
16/mar/2020	Compra	12.280	3,252000	Euronext Lisbon	26.112.377
16/mar/2020	Compra	227	3,244000	Euronext Lisbon	26.112.604
16/mar/2020	Compra	1.418	3,244000	Euronext Lisbon	26.114.022
16/mar/2020	Compra	654	3,246000	Euronext Lisbon	26.114.676
16/mar/2020	Compra	686	3,246000	Euronext Lisbon	26.115.362
16/mar/2020	Compra	245	3,246000	Euronext Lisbon	26.115.607

# RELATÓRIO E CONTAS 1S2020

## II. Anexos ao Relatório de Gestão

Data	Natureza	Volume	Preço (€)	Local	N.º ações
16/mar/2020	Compra	750	3,250000	Euronext Lisbon	26.116.357
16/mar/2020	Compra	3.753	3,250000	Euronext Lisbon	26.120.110
16/mar/2020	Compra	500	3,246000	Euronext Lisbon	26.120.610
16/mar/2020	Compra	804	3,246000	Euronext Lisbon	26.121.414
16/mar/2020	Compra	262	3,246000	Euronext Lisbon	26.121.676
16/mar/2020	Compra	251	3,246000	Euronext Lisbon	26.121.927
16/mar/2020	Compra	442	3,246000	Euronext Lisbon	26.122.369
16/mar/2020	Compra	429	3,248000	Euronext Lisbon	26.122.798
16/mar/2020	Compra	703	3,248000	Euronext Lisbon	26.123.501
16/mar/2020	Compra	1.179	3,248000	Euronext Lisbon	26.124.680
16/mar/2020	Compra	890	3,248000	Euronext Lisbon	26.125.570
16/mar/2020	Compra	820	3,250000	Euronext Lisbon	26.126.390
16/mar/2020	Compra	5.000	3,250000	Euronext Lisbon	26.131.390
16/mar/2020	Compra	262	3,250000	Euronext Lisbon	26.131.652
16/mar/2020	Compra	8.458	3,242000	Euronext Lisbon	26.140.110
17/mar/2020	Compra	200	3,150000	Euronext Lisbon	26.140.310
17/mar/2020	Compra	400	3,150000	Euronext Lisbon	26.140.710
17/mar/2020	Compra	1.400	3,150000	Euronext Lisbon	26.142.110
17/mar/2020	Compra	2.000	3,150000	Euronext Lisbon	26.144.110
17/mar/2020	Compra	2.000	3,150000	Euronext Lisbon	26.146.110
17/mar/2020	Compra	1.789	3,150000	Euronext Lisbon	26.147.899
17/mar/2020	Compra	211	3,150000	Euronext Lisbon	26.148.110
17/mar/2020	Compra	683	3,150000	Euronext Lisbon	26.148.793
17/mar/2020	Compra	1.317	3,150000	Euronext Lisbon	26.150.110
17/mar/2020	Compra	400	3,140000	Euronext Lisbon	26.150.510
17/mar/2020	Compra	109	3,140000	Euronext Lisbon	26.150.619
17/mar/2020	Compra	325	3,140000	Euronext Lisbon	26.150.944
17/mar/2020	Compra	927	3,140000	Euronext Lisbon	26.151.871
17/mar/2020	Compra	239	3,140000	Euronext Lisbon	26.152.110
17/mar/2020	Compra	400	3,140000	Euronext Lisbon	26.152.510
17/mar/2020	Compra	1.400	3,140000	Euronext Lisbon	26.153.910
17/mar/2020	Compra	200	3,140000	Euronext Lisbon	26.154.110
17/mar/2020	Compra	90	3,140000	Euronext Lisbon	26.154.200
17/mar/2020	Compra	1.019	3,140000	Euronext Lisbon	26.155.219
17/mar/2020	Compra	891	3,140000	Euronext Lisbon	26.156.110
17/mar/2020	Compra	354	3,140000	Euronext Lisbon	26.156.464
17/mar/2020	Compra	1.646	3,140000	Euronext Lisbon	26.158.110
17/mar/2020	Compra	2.000	3,140000	Euronext Lisbon	26.160.110
17/mar/2020	Compra	400	3,140000	Euronext Lisbon	26.160.510
17/mar/2020	Compra	689	3,140000	Euronext Lisbon	26.161.199
17/mar/2020	Compra	911	3,140000	Euronext Lisbon	26.162.110
17/mar/2020	Compra	966	3,140000	Euronext Lisbon	26.163.076
17/mar/2020	Compra	400	3,140000	Euronext Lisbon	26.163.476
17/mar/2020	Compra	400	3,140000	Euronext Lisbon	26.163.876
17/mar/2020	Compra	400	3,140000	Euronext Lisbon	26.164.276

# RELATÓRIO E CONTAS 1S2020

## II. Anexos ao Relatório de Gestão

Data	Natureza	Volume	Preço (€)	Local	N.º ações
17/mar/2020	Compra	400	3,140000	Euronext Lisbon	26.164.676
17/mar/2020	Compra	400	3,140000	Euronext Lisbon	26.165.076
17/mar/2020	Compra	1.600	3,140000	Euronext Lisbon	26.166.676
17/mar/2020	Compra	400	3,140000	Euronext Lisbon	26.167.076
17/mar/2020	Compra	750	3,140000	Euronext Lisbon	26.167.826
17/mar/2020	Compra	793	3,140000	Euronext Lisbon	26.168.619
17/mar/2020	Compra	457	3,140000	Euronext Lisbon	26.169.076
17/mar/2020	Compra	366	3,140000	Euronext Lisbon	26.169.442
17/mar/2020	Compra	457	3,140000	Euronext Lisbon	26.169.899
17/mar/2020	Compra	211	3,140000	Euronext Lisbon	26.170.110
17/mar/2020	Compra	1.500	3,130000	Euronext Lisbon	26.171.610
17/mar/2020	Compra	621	3,130000	Euronext Lisbon	26.172.231
17/mar/2020	Compra	879	3,130000	Euronext Lisbon	26.173.110
17/mar/2020	Compra	1.013	3,130000	Euronext Lisbon	26.174.123
17/mar/2020	Compra	487	3,130000	Euronext Lisbon	26.174.610
17/mar/2020	Compra	1.234	3,130000	Euronext Lisbon	26.175.844
17/mar/2020	Compra	266	3,130000	Euronext Lisbon	26.176.110
17/mar/2020	Compra	167	3,130000	Euronext Lisbon	26.176.277
17/mar/2020	Compra	1.333	3,130000	Euronext Lisbon	26.177.610
17/mar/2020	Compra	167	3,130000	Euronext Lisbon	26.177.777
17/mar/2020	Compra	400	3,150000	Euronext Lisbon	26.178.177
17/mar/2020	Compra	873	3,150000	Euronext Lisbon	26.179.050
17/mar/2020	Compra	227	3,150000	Euronext Lisbon	26.179.277
17/mar/2020	Compra	1.500	3,150000	Euronext Lisbon	26.180.777
17/mar/2020	Compra	1.500	3,150000	Euronext Lisbon	26.182.277
17/mar/2020	Compra	1.500	3,150000	Euronext Lisbon	26.183.777
17/mar/2020	Compra	1.500	3,150000	Euronext Lisbon	26.185.277
17/mar/2020	Compra	1.500	3,150000	Euronext Lisbon	26.186.777
17/mar/2020	Compra	347	3,150000	Euronext Lisbon	26.187.124
17/mar/2020	Compra	500	3,150000	Euronext Lisbon	26.187.624
17/mar/2020	Compra	653	3,150000	Euronext Lisbon	26.188.277
17/mar/2020	Compra	283	3,150000	Euronext Lisbon	26.188.560
17/mar/2020	Compra	1.500	3,150000	Euronext Lisbon	26.190.060
17/mar/2020	Compra	1.500	3,150000	Euronext Lisbon	26.191.560
17/mar/2020	Compra	814	3,150000	Euronext Lisbon	26.192.374
17/mar/2020	Compra	500	3,150000	Euronext Lisbon	26.192.874
17/mar/2020	Compra	500	3,150000	Euronext Lisbon	26.193.374
17/mar/2020	Compra	500	3,150000	Euronext Lisbon	26.193.874
17/mar/2020	Compra	1.500	3,150000	Euronext Lisbon	26.195.374
17/mar/2020	Compra	1.500	3,150000	Euronext Lisbon	26.196.874
17/mar/2020	Compra	1.500	3,150000	Euronext Lisbon	26.198.374
17/mar/2020	Compra	1.500	3,150000	Euronext Lisbon	26.199.874
17/mar/2020	Compra	236	3,150000	Euronext Lisbon	26.200.110
17/mar/2020	Compra	1.000	3,146000	Euronext Lisbon	26.201.110
17/mar/2020	Compra	1.200	3,146000	Euronext Lisbon	26.202.310

# RELATÓRIO E CONTAS 1S2020

## II. Anexos ao Relatório de Gestão

Data	Natureza	Volume	Preço (€)	Local	N.º ações
17/mar/2020	Compra	1.200	3,146000	Euronext Lisbon	26.203.510
17/mar/2020	Compra	1.000	3,146000	Euronext Lisbon	26.204.510
17/mar/2020	Compra	200	3,146000	Euronext Lisbon	26.204.710
17/mar/2020	Compra	323	3,146000	Euronext Lisbon	26.205.033
17/mar/2020	Compra	800	3,146000	Euronext Lisbon	26.205.833
17/mar/2020	Compra	1.077	3,146000	Euronext Lisbon	26.206.910
17/mar/2020	Compra	323	3,146000	Euronext Lisbon	26.207.233
17/mar/2020	Compra	2.200	3,146000	Euronext Lisbon	26.209.433
17/mar/2020	Compra	600	3,146000	Euronext Lisbon	26.210.033
17/mar/2020	Compra	934	3,146000	Euronext Lisbon	26.210.967
17/mar/2020	Compra	1.266	3,146000	Euronext Lisbon	26.212.233
17/mar/2020	Compra	2.200	3,146000	Euronext Lisbon	26.214.433
17/mar/2020	Compra	2.200	3,146000	Euronext Lisbon	26.216.633
17/mar/2020	Compra	331	3,146000	Euronext Lisbon	26.216.964
17/mar/2020	Compra	1.869	3,146000	Euronext Lisbon	26.218.833
17/mar/2020	Compra	1.021	3,146000	Euronext Lisbon	26.219.854
17/mar/2020	Compra	2.003	3,146000	Euronext Lisbon	26.221.857
17/mar/2020	Compra	197	3,146000	Euronext Lisbon	26.222.054
17/mar/2020	Compra	1.022	3,146000	Euronext Lisbon	26.223.076
17/mar/2020	Compra	1.178	3,146000	Euronext Lisbon	26.224.254
17/mar/2020	Compra	1.178	3,146000	Euronext Lisbon	26.225.432
17/mar/2020	Compra	1.022	3,146000	Euronext Lisbon	26.226.454
17/mar/2020	Compra	156	3,146000	Euronext Lisbon	26.226.610
17/mar/2020	Compra	2.200	3,146000	Euronext Lisbon	26.228.810
17/mar/2020	Compra	2.200	3,146000	Euronext Lisbon	26.231.010
17/mar/2020	Compra	1.786	3,146000	Euronext Lisbon	26.232.796
17/mar/2020	Compra	199	3,146000	Euronext Lisbon	26.232.995
17/mar/2020	Compra	215	3,146000	Euronext Lisbon	26.233.210
17/mar/2020	Compra	199	3,146000	Euronext Lisbon	26.233.409
17/mar/2020	Compra	2.200	3,146000	Euronext Lisbon	26.235.609
17/mar/2020	Compra	2.200	3,146000	Euronext Lisbon	26.237.809
17/mar/2020	Compra	2.200	3,150000	Euronext Lisbon	26.240.009
17/mar/2020	Compra	2.200	3,150000	Euronext Lisbon	26.242.209
17/mar/2020	Compra	174	3,150000	Euronext Lisbon	26.242.383
17/mar/2020	Compra	2.000	3,150000	Euronext Lisbon	26.244.383
17/mar/2020	Compra	200	3,150000	Euronext Lisbon	26.244.583
17/mar/2020	Compra	1.400	3,150000	Euronext Lisbon	26.245.983
17/mar/2020	Compra	2.200	3,150000	Euronext Lisbon	26.248.183
17/mar/2020	Compra	374	3,150000	Euronext Lisbon	26.248.557
17/mar/2020	Compra	1.553	3,150000	Euronext Lisbon	26.250.110
17/mar/2020	Compra	2.500	3,140000	Euronext Lisbon	26.252.610
17/mar/2020	Compra	796	3,140000	Euronext Lisbon	26.253.406
17/mar/2020	Compra	1.704	3,140000	Euronext Lisbon	26.255.110
17/mar/2020	Compra	1.704	3,140000	Euronext Lisbon	26.256.814
17/mar/2020	Compra	796	3,140000	Euronext Lisbon	26.257.610

# RELATÓRIO E CONTAS 1S2020

## II. Anexos ao Relatório de Gestão

Data	Natureza	Volume	Preço (€)	Local	N.º ações
17/mar/2020	Compra	908	3,140000	Euronext Lisbon	26.258.518
17/mar/2020	Compra	577	3,140000	Euronext Lisbon	26.259.095
17/mar/2020	Compra	1.600	3,140000	Euronext Lisbon	26.260.695
17/mar/2020	Compra	323	3,140000	Euronext Lisbon	26.261.018
17/mar/2020	Compra	323	3,140000	Euronext Lisbon	26.261.341
17/mar/2020	Compra	323	3,140000	Euronext Lisbon	26.261.664
17/mar/2020	Compra	323	3,140000	Euronext Lisbon	26.261.987
17/mar/2020	Compra	323	3,140000	Euronext Lisbon	26.262.310
17/mar/2020	Compra	1.200	3,140000	Euronext Lisbon	26.263.510
18/mar/2020	Compra	1.665	2,956000	Euronext Lisbon	26.265.175
18/mar/2020	Compra	564	2,956000	Euronext Lisbon	26.265.739
18/mar/2020	Compra	1.162	2,956000	Euronext Lisbon	26.266.901
18/mar/2020	Compra	1.000	2,956000	Euronext Lisbon	26.267.901
18/mar/2020	Compra	4.000	2,956000	Euronext Lisbon	26.271.901
18/mar/2020	Compra	524	2,956000	Euronext Lisbon	26.272.425
18/mar/2020	Compra	1.373	2,956000	Euronext Lisbon	26.273.798
18/mar/2020	Compra	1.000	2,956000	Euronext Lisbon	26.274.798
18/mar/2020	Compra	1.000	2,956000	Euronext Lisbon	26.275.798
18/mar/2020	Compra	1.627	2,956000	Euronext Lisbon	26.277.425
18/mar/2020	Compra	373	2,956000	Euronext Lisbon	26.277.798
18/mar/2020	Compra	1.400	2,956000	Euronext Lisbon	26.279.198
18/mar/2020	Compra	3.600	2,956000	Euronext Lisbon	26.282.798
18/mar/2020	Compra	712	2,956000	Euronext Lisbon	26.283.510
18/mar/2020	Compra	1.600	2,950000	Euronext Lisbon	26.285.110
18/mar/2020	Compra	1.600	2,950000	Euronext Lisbon	26.286.710
18/mar/2020	Compra	1.600	2,950000	Euronext Lisbon	26.288.310
18/mar/2020	Compra	200	2,950000	Euronext Lisbon	26.288.510
18/mar/2020	Compra	1.600	2,950000	Euronext Lisbon	26.290.110
18/mar/2020	Compra	3.177	2,950000	Euronext Lisbon	26.293.287
18/mar/2020	Compra	500	2,950000	Euronext Lisbon	26.293.787
18/mar/2020	Compra	750	2,982000	Euronext Lisbon	26.294.537
18/mar/2020	Compra	648	2,982000	Euronext Lisbon	26.295.185
18/mar/2020	Compra	748	2,982000	Euronext Lisbon	26.295.933
18/mar/2020	Compra	6.519	2,982000	Euronext Lisbon	26.302.452
18/mar/2020	Compra	255	2,982000	Euronext Lisbon	26.302.707
18/mar/2020	Compra	750	2,988000	Euronext Lisbon	26.303.457
18/mar/2020	Compra	500	2,990000	Euronext Lisbon	26.303.957
18/mar/2020	Compra	53	2,990000	Euronext Lisbon	26.304.010
24/jun/2020	Compra	1.751	4,200000	Euronext Lisbon	26.305.761
24/jun/2020	Compra	100	4,200000	Euronext Lisbon	26.305.861
24/jun/2020	Compra	375	4,200000	Euronext Lisbon	26.306.236
24/jun/2020	Compra	1.400	4,200000	Euronext Lisbon	26.307.636
24/jun/2020	Compra	1.374	4,200000	Euronext Lisbon	26.309.010
24/jun/2020	Compra	774	4,200000	Euronext Lisbon	26.309.784
24/jun/2020	Compra	248	4,200000	Euronext Lisbon	26.310.032



# RELATÓRIO E CONTAS 1S2020

## II. Anexos ao Relatório de Gestão

Data	Natureza	Volume	Preço (€)	Local	N.º ações
24/jun/2020	Compra	2.800	4,200000	Euronext Lisbon	26.312.832
24/jun/2020	Compra	1.178	4,200000	Euronext Lisbon	26.314.010
24/jun/2020	Compra	6.232	4,200000	Euronext Lisbon	26.320.242
24/jun/2020	Compra	400	4,200000	Euronext Lisbon	26.320.642
24/jun/2020	Compra	400	4,200000	Euronext Lisbon	26.321.042
24/jun/2020	Compra	762	4,200000	Euronext Lisbon	26.321.804
24/jun/2020	Compra	1.531	4,200000	Euronext Lisbon	26.323.335
24/jun/2020	Compra	523	4,200000	Euronext Lisbon	26.323.858
24/jun/2020	Compra	1.384	4,200000	Euronext Lisbon	26.325.242
24/jun/2020	Compra	1.260	4,200000	Euronext Lisbon	26.326.502
24/jun/2020	Compra	1.400	4,200000	Euronext Lisbon	26.327.902
24/jun/2020	Compra	1.400	4,200000	Euronext Lisbon	26.329.302
24/jun/2020	Compra	940	4,200000	Euronext Lisbon	26.330.242
24/jun/2020	Compra	1.400	4,200000	Euronext Lisbon	26.331.642
24/jun/2020	Compra	1.400	4,200000	Euronext Lisbon	26.333.042
24/jun/2020	Compra	400	4,200000	Euronext Lisbon	26.333.442
24/jun/2020	Compra	370	4,200000	Euronext Lisbon	26.333.812
24/jun/2020	Compra	400	4,200000	Euronext Lisbon	26.334.212
24/jun/2020	Compra	387	4,200000	Euronext Lisbon	26.334.599
24/jun/2020	Compra	201	4,200000	Euronext Lisbon	26.334.800
24/jun/2020	Compra	442	4,200000	Euronext Lisbon	26.335.242
24/jun/2020	Compra	8.161	4,200000	Euronext Lisbon	26.343.403
24/jun/2020	Compra	400	4,200000	Euronext Lisbon	26.343.803
24/jun/2020	Compra	400	4,200000	Euronext Lisbon	26.344.203
24/jun/2020	Compra	4.200	4,200000	Euronext Lisbon	26.348.403
24/jun/2020	Compra	1.100	4,200000	Euronext Lisbon	26.349.503
24/jun/2020	Compra	503	4,200000	Euronext Lisbon	26.350.006
24/jun/2020	Compra	400	4,200000	Euronext Lisbon	26.350.406
24/jun/2020	Compra	400	4,200000	Euronext Lisbon	26.350.806
24/jun/2020	Compra	400	4,200000	Euronext Lisbon	26.351.206
24/jun/2020	Compra	2.197	4,200000	Euronext Lisbon	26.353.403
24/jun/2020	Compra	1.224	4,200000	Euronext Lisbon	26.354.627
24/jun/2020	Compra	400	4,200000	Euronext Lisbon	26.355.027
24/jun/2020	Compra	400	4,200000	Euronext Lisbon	26.355.427
24/jun/2020	Compra	400	4,200000	Euronext Lisbon	26.355.827
24/jun/2020	Compra	400	4,200000	Euronext Lisbon	26.356.227
24/jun/2020	Compra	400	4,200000	Euronext Lisbon	26.356.627
24/jun/2020	Compra	400	4,200000	Euronext Lisbon	26.357.027
24/jun/2020	Compra	400	4,200000	Euronext Lisbon	26.357.427
24/jun/2020	Compra	976	4,200000	Euronext Lisbon	26.358.403
24/jun/2020	Compra	5.381	4,200000	Euronext Lisbon	26.363.784
24/jun/2020	Compra	263	4,200000	Euronext Lisbon	26.364.047
24/jun/2020	Compra	6.354	4,200000	Euronext Lisbon	26.370.401
24/jun/2020	Compra	5.055	4,200000	Euronext Lisbon	26.375.456
24/jun/2020	Compra	1.155	4,200000	Euronext Lisbon	26.376.611

# RELATÓRIO E CONTAS 1S2020

## II. Anexos ao Relatório de Gestão

Data	Natureza	Volume	Preço (€)	Local	N.º ações
24/jun/2020	Compra	1.641	4,200000	Euronext Lisbon	26.378.252
24/jun/2020	Compra	1.625	4,200000	Euronext Lisbon	26.379.877
24/jun/2020	Compra	607	4,200000	Euronext Lisbon	26.380.484
24/jun/2020	Compra	2.648	4,200000	Euronext Lisbon	26.383.132
24/jun/2020	Compra	821	4,200000	Euronext Lisbon	26.383.953
24/jun/2020	Compra	249	4,200000	Euronext Lisbon	26.384.202
24/jun/2020	Compra	1.142	4,200000	Euronext Lisbon	26.385.344
24/jun/2020	Compra	915	4,200000	Euronext Lisbon	26.386.259
24/jun/2020	Compra	2.000	4,200000	Euronext Lisbon	26.388.259
24/jun/2020	Compra	500	4,200000	Euronext Lisbon	26.388.759
24/jun/2020	Compra	1.642	4,200000	Euronext Lisbon	26.390.401
24/jun/2020	Compra	1.115	4,200000	Euronext Lisbon	26.391.516
25/jun/2020	Compra	721	4,194000	Euronext Lisbon	26.392.237
25/jun/2020	Compra	2.300	4,194000	Euronext Lisbon	26.394.537
25/jun/2020	Compra	120	4,194000	Euronext Lisbon	26.394.657
25/jun/2020	Compra	721	4,194000	Euronext Lisbon	26.395.378
25/jun/2020	Compra	1.157	4,194000	Euronext Lisbon	26.396.535
25/jun/2020	Compra	1.027	4,194000	Euronext Lisbon	26.397.562
25/jun/2020	Compra	2.050	4,194000	Euronext Lisbon	26.399.612
25/jun/2020	Compra	256	4,194000	Euronext Lisbon	26.399.868
25/jun/2020	Compra	134	4,194000	Euronext Lisbon	26.400.002
25/jun/2020	Compra	168	4,194000	Euronext Lisbon	26.400.170
25/jun/2020	Compra	134	4,194000	Euronext Lisbon	26.400.304
25/jun/2020	Compra	168	4,194000	Euronext Lisbon	26.400.472
25/jun/2020	Compra	134	4,194000	Euronext Lisbon	26.400.606
25/jun/2020	Compra	168	4,194000	Euronext Lisbon	26.400.774
25/jun/2020	Compra	148	4,194000	Euronext Lisbon	26.400.922
25/jun/2020	Compra	134	4,194000	Euronext Lisbon	26.401.056
25/jun/2020	Compra	75	4,194000	Euronext Lisbon	26.401.131
25/jun/2020	Compra	2.879	4,194000	Euronext Lisbon	26.404.010
26/jun/2020	Compra	1.542	4,140000	Euronext Lisbon	26.405.552
26/jun/2020	Compra	544	4,140000	Euronext Lisbon	26.406.096
26/jun/2020	Compra	2.914	4,140000	Euronext Lisbon	26.409.010
26/jun/2020	Compra	3.354	4,140000	Euronext Lisbon	26.412.364
26/jun/2020	Compra	1.646	4,140000	Euronext Lisbon	26.414.010
26/jun/2020	Compra	2.263	4,140000	Euronext Lisbon	26.416.273
26/jun/2020	Compra	536	4,140000	Euronext Lisbon	26.416.809
26/jun/2020	Compra	631	4,140000	Euronext Lisbon	26.417.440
26/jun/2020	Compra	3.833	4,140000	Euronext Lisbon	26.421.273
26/jun/2020	Compra	76	4,140000	Euronext Lisbon	26.421.349
26/jun/2020	Compra	958	4,140000	Euronext Lisbon	26.422.307
26/jun/2020	Compra	1.399	4,140000	Euronext Lisbon	26.423.706
26/jun/2020	Compra	68	4,198000	Euronext Lisbon	26.423.774
26/jun/2020	Compra	57	4,198000	Euronext Lisbon	26.423.831
26/jun/2020	Compra	900	4,198000	Euronext Lisbon	26.424.731

# RELATÓRIO E CONTAS 1S2020

## II. Anexos ao Relatório de Gestão

Data	Natureza	Volume	Preço (€)	Local	N.º ações
26/jun/2020	Compra	625	4,198000	Euronext Lisbon	26.425.356
26/jun/2020	Compra	869	4,198000	Euronext Lisbon	26.426.225
26/jun/2020	Compra	3.000	4,200000	Euronext Lisbon	26.429.225
26/jun/2020	Compra	613	4,200000	Euronext Lisbon	26.429.838
26/jun/2020	Compra	5.000	4,200000	Euronext Lisbon	26.434.838
26/jun/2020	Compra	868	4,200000	Euronext Lisbon	26.435.706
26/jun/2020	Compra	1.728	4,140000	Euronext Lisbon	26.437.434
26/jun/2020	Compra	131	4,140000	Euronext Lisbon	26.437.565
26/jun/2020	Compra	784	4,140000	Euronext Lisbon	26.438.349
26/jun/2020	Compra	784	4,140000	Euronext Lisbon	26.439.133
26/jun/2020	Compra	784	4,140000	Euronext Lisbon	26.439.917
26/jun/2020	Compra	765	4,140000	Euronext Lisbon	26.440.682
26/jun/2020	Compra	1.116	4,140000	Euronext Lisbon	26.441.798
26/jun/2020	Compra	157	4,140000	Euronext Lisbon	26.441.955
26/jun/2020	Compra	349	4,140000	Euronext Lisbon	26.442.304
26/jun/2020	Compra	1.045	4,140000	Euronext Lisbon	26.443.349
26/jun/2020	Compra	853	4,140000	Euronext Lisbon	26.444.202
26/jun/2020	Compra	1.409	4,140000	Euronext Lisbon	26.445.611
26/jun/2020	Compra	1.116	4,140000	Euronext Lisbon	26.446.727
26/jun/2020	Compra	1.622	4,140000	Euronext Lisbon	26.448.349
26/jun/2020	Compra	1.116	4,140000	Euronext Lisbon	26.449.465
26/jun/2020	Compra	1.186	4,140000	Euronext Lisbon	26.450.651
26/jun/2020	Compra	180	4,140000	Euronext Lisbon	26.450.831
26/jun/2020	Compra	184	4,140000	Euronext Lisbon	26.451.015
26/jun/2020	Compra	149	4,140000	Euronext Lisbon	26.451.164
26/jun/2020	Compra	250	4,140000	Euronext Lisbon	26.451.414
26/jun/2020	Compra	1.935	4,140000	Euronext Lisbon	26.453.349
26/jun/2020	Compra	583	4,140000	Euronext Lisbon	26.453.932
26/jun/2020	Compra	1.632	4,140000	Euronext Lisbon	26.455.564
26/jun/2020	Compra	1.116	4,140000	Euronext Lisbon	26.456.680
26/jun/2020	Compra	2.252	4,140000	Euronext Lisbon	26.458.932
26/jun/2020	Compra	5.000	4,140000	Euronext Lisbon	26.463.932
26/jun/2020	Compra	165	4,140000	Euronext Lisbon	26.464.097
26/jun/2020	Compra	643	4,140000	Euronext Lisbon	26.464.740
26/jun/2020	Compra	155	4,140000	Euronext Lisbon	26.464.895
26/jun/2020	Compra	1.442	4,140000	Euronext Lisbon	26.466.337
26/jun/2020	Compra	1.277	4,140000	Euronext Lisbon	26.467.614
26/jun/2020	Compra	370	4,140000	Euronext Lisbon	26.467.984
26/jun/2020	Compra	948	4,140000	Euronext Lisbon	26.468.932
26/jun/2020	Compra	152	4,140000	Euronext Lisbon	26.469.084
26/jun/2020	Compra	1.116	4,140000	Euronext Lisbon	26.470.200
26/jun/2020	Compra	173	4,140000	Euronext Lisbon	26.470.373
26/jun/2020	Compra	3.711	4,140000	Euronext Lisbon	26.474.084
26/jun/2020	Compra	130	4,140000	Euronext Lisbon	26.474.214
26/jun/2020	Compra	237	4,140000	Euronext Lisbon	26.474.451



# RELATÓRIO E CONTAS 1S2020

## II. Anexos ao Relatório de Gestão

Data	Natureza	Volume	Preço (€)	Local	N.º ações
26/jun/2020	Compra	2.047	4,140000	Euronext Lisbon	26.476.498
26/jun/2020	Compra	950	4,140000	Euronext Lisbon	26.477.448
26/jun/2020	Compra	574	4,140000	Euronext Lisbon	26.478.022
26/jun/2020	Compra	292	4,140000	Euronext Lisbon	26.478.314
26/jun/2020	Compra	176	4,140000	Euronext Lisbon	26.478.490
26/jun/2020	Compra	237	4,140000	Euronext Lisbon	26.478.727
26/jun/2020	Compra	237	4,140000	Euronext Lisbon	26.478.964
26/jun/2020	Compra	120	4,140000	Euronext Lisbon	26.479.084
26/jun/2020	Compra	3.503	4,140000	Euronext Lisbon	26.482.587
26/jun/2020	Compra	237	4,140000	Euronext Lisbon	26.482.824
29/jun/2020	Compra	961	4,140000	Euronext Lisbon	26.483.785
29/jun/2020	Compra	1.704	4,140000	Euronext Lisbon	26.485.489
29/jun/2020	Compra	8	4,140000	Euronext Lisbon	26.485.497
29/jun/2020	Compra	42	4,140000	Euronext Lisbon	26.485.539
29/jun/2020	Compra	2.285	4,140000	Euronext Lisbon	26.487.824
29/jun/2020	Compra	129	4,140000	Euronext Lisbon	26.487.953
29/jun/2020	Compra	110	4,140000	Euronext Lisbon	26.488.063
29/jun/2020	Compra	117	4,140000	Euronext Lisbon	26.488.180
29/jun/2020	Compra	13	4,140000	Euronext Lisbon	26.488.193
29/jun/2020	Compra	4.987	4,140000	Euronext Lisbon	26.493.180
29/jun/2020	Compra	616	4,140000	Euronext Lisbon	26.493.796
29/jun/2020	Compra	1.216	4,140000	Euronext Lisbon	26.495.012
29/jun/2020	Compra	3.168	4,140000	Euronext Lisbon	26.498.180
29/jun/2020	Compra	3.168	4,140000	Euronext Lisbon	26.501.348
29/jun/2020	Compra	507	4,140000	Euronext Lisbon	26.501.855
29/jun/2020	Compra	1.141	4,140000	Euronext Lisbon	26.502.996
29/jun/2020	Compra	184	4,140000	Euronext Lisbon	26.503.180
29/jun/2020	Compra	400	4,140000	Euronext Lisbon	26.503.580
29/jun/2020	Compra	562	4,140000	Euronext Lisbon	26.504.142
29/jun/2020	Compra	1.540	4,140000	Euronext Lisbon	26.505.682
29/jun/2020	Compra	498	4,140000	Euronext Lisbon	26.506.180
29/jun/2020	Compra	1.225	4,140000	Euronext Lisbon	26.507.405
29/jun/2020	Compra	775	4,140000	Euronext Lisbon	26.508.180
29/jun/2020	Compra	400	4,140000	Euronext Lisbon	26.508.580
29/jun/2020	Compra	861	4,140000	Euronext Lisbon	26.509.441
29/jun/2020	Compra	198	4,140000	Euronext Lisbon	26.509.639
29/jun/2020	Compra	2.724	4,140000	Euronext Lisbon	26.512.363
29/jun/2020	Compra	430	4,140000	Euronext Lisbon	26.512.793
29/jun/2020	Compra	387	4,140000	Euronext Lisbon	26.513.180
29/jun/2020	Compra	1.658	4,140000	Euronext Lisbon	26.514.838
29/jun/2020	Compra	314	4,140000	Euronext Lisbon	26.515.152
29/jun/2020	Compra	400	4,140000	Euronext Lisbon	26.515.552
29/jun/2020	Compra	458	4,140000	Euronext Lisbon	26.516.010
29/jun/2020	Compra	116	4,128000	Euronext Lisbon	26.516.126
29/jun/2020	Compra	378	4,128000	Euronext Lisbon	26.516.504

# RELATÓRIO E CONTAS 1S2020

## II. Anexos ao Relatório de Gestão

Data	Natureza	Volume	Preço (€)	Local	N.º ações
29/jun/2020	Compra	750	4,138000	Euronext Lisbon	26.517.254
29/jun/2020	Compra	800	4,140000	Euronext Lisbon	26.518.054
29/jun/2020	Compra	658	4,140000	Euronext Lisbon	26.518.712
29/jun/2020	Compra	298	4,142000	Euronext Lisbon	26.519.010
30/jun/2020	-	-	-	-	26.519.010

### Ana Rebelo Menéres de Mendonça (imputação via PROMENDO INVESTIMENTOS, S.A.)

Data	Natureza	Volume	Preço (€)	Local	N.º ações
31/dez/2019	-	-	-	-	42.545.053
23/jan/2020	Venda	1.250.000	5,800000	Euronext Lisbon	41.295.053
24/jan/2020	Venda	1.000.000	5,800000	Euronext Lisbon	40.295.053
24/jan/2020	Venda	1.000.000	5,800000	Euronext Lisbon	39.295.053
29/jan/2020	Venda	1.000.000	5,800000	Euronext Lisbon	38.295.053
30/jun/2020	-	-	-	-	38.295.053

### Pedro Miguel Matos Borges de Oliveira (imputação via 1 THING, INVESTMENTS, S.A.)

Data	Natureza	Volume	Preço (€)	Local	N.º ações
31/dez/2019	-	-	-	-	17.292.073
3/jan/2020	Compra	2.000	5,700000	Euronext Lisbon	17.294.073
3/jan/2020	Compra	1.600	5,700000	Euronext Lisbon	17.295.673
3/jan/2020	Compra	400	5,700000	Euronext Lisbon	17.296.073
3/jan/2020	Compra	445	5,700000	Euronext Lisbon	17.296.518
3/jan/2020	Compra	1.600	5,700000	Euronext Lisbon	17.298.118
3/jan/2020	Compra	400	5,700000	Euronext Lisbon	17.298.518
3/jan/2020	Compra	2.800	5,700000	Euronext Lisbon	17.301.318
3/jan/2020	Compra	755	5,700000	Euronext Lisbon	17.302.073
3/jan/2020	Compra	400	5,700000	Euronext Lisbon	17.302.473
3/jan/2020	Compra	817	5,700000	Euronext Lisbon	17.303.290
3/jan/2020	Compra	783	5,700000	Euronext Lisbon	17.304.073
3/jan/2020	Compra	378	5,700000	Euronext Lisbon	17.304.451
3/jan/2020	Compra	400	5,700000	Euronext Lisbon	17.304.851
3/jan/2020	Compra	1.222	5,700000	Euronext Lisbon	17.306.073
3/jan/2020	Compra	500	5,700000	Euronext Lisbon	17.306.573
3/jan/2020	Compra	1.500	5,700000	Euronext Lisbon	17.308.073
3/jan/2020	Compra	688	5,700000	Euronext Lisbon	17.308.761
3/jan/2020	Compra	1.312	5,700000	Euronext Lisbon	17.310.073
3/jan/2020	Compra	165	5,700000	Euronext Lisbon	17.310.238
3/jan/2020	Compra	400	5,700000	Euronext Lisbon	17.310.638
3/jan/2020	Compra	400	5,700000	Euronext Lisbon	17.311.038
3/jan/2020	Compra	1.035	5,700000	Euronext Lisbon	17.312.073
3/jan/2020	Compra	369	5,680000	Euronext Lisbon	17.312.442
3/jan/2020	Compra	400	5,680000	Euronext Lisbon	17.312.842
3/jan/2020	Compra	330	5,680000	Euronext Lisbon	17.313.172
3/jan/2020	Compra	1.685	5,680000	Euronext Lisbon	17.314.857
3/jan/2020	Compra	216	5,680000	Euronext Lisbon	17.315.073
3/jan/2020	Compra	1.384	5,680000	Euronext Lisbon	17.316.457
3/jan/2020	Compra	867	5,680000	Euronext Lisbon	17.317.324
3/jan/2020	Compra	1.600	5,680000	Euronext Lisbon	17.318.924

# RELATÓRIO E CONTAS 1S2020

## II. Anexos ao Relatório de Gestão

Data	Natureza	Volume	Preço (€)	Local	N.º ações
3/jan/2020	Compra	533	5,680000	Euronext Lisbon	17.319.457
3/jan/2020	Compra	1.368	5,680000	Euronext Lisbon	17.320.825
3/jan/2020	Compra	1.248	5,680000	Euronext Lisbon	17.322.073
3/jan/2020	Compra	400	5,675000	Euronext Lisbon	17.322.473
3/jan/2020	Compra	1.600	5,675000	Euronext Lisbon	17.324.073
3/jan/2020	Compra	1.000	5,675000	Euronext Lisbon	17.325.073
3/jan/2020	Compra	1.600	5,675000	Euronext Lisbon	17.326.673
3/jan/2020	Compra	1.000	5,675000	Euronext Lisbon	17.327.673
3/jan/2020	Compra	469	5,675000	Euronext Lisbon	17.328.142
3/jan/2020	Compra	1.000	5,675000	Euronext Lisbon	17.329.142
3/jan/2020	Compra	531	5,675000	Euronext Lisbon	17.329.673
3/jan/2020	Compra	1.697	5,675000	Euronext Lisbon	17.331.370
3/jan/2020	Compra	400	5,675000	Euronext Lisbon	17.331.770
3/jan/2020	Compra	303	5,675000	Euronext Lisbon	17.332.073
3/jan/2020	Compra	1.078	5,650000	Euronext Lisbon	17.333.151
3/jan/2020	Compra	400	5,650000	Euronext Lisbon	17.333.551
3/jan/2020	Compra	400	5,650000	Euronext Lisbon	17.333.951
3/jan/2020	Compra	400	5,650000	Euronext Lisbon	17.334.351
3/jan/2020	Compra	5.000	5,650000	Euronext Lisbon	17.339.351
3/jan/2020	Compra	730	5,650000	Euronext Lisbon	17.340.081
3/jan/2020	Compra	400	5,650000	Euronext Lisbon	17.340.481
3/jan/2020	Compra	1.592	5,650000	Euronext Lisbon	17.342.073
3/jan/2020	Compra	794	5,650000	Euronext Lisbon	17.342.867
3/jan/2020	Compra	1.857	5,650000	Euronext Lisbon	17.344.724
3/jan/2020	Compra	300	5,650000	Euronext Lisbon	17.345.024
3/jan/2020	Compra	1.472	5,650000	Euronext Lisbon	17.346.496
3/jan/2020	Compra	2.491	5,650000	Euronext Lisbon	17.348.987
3/jan/2020	Compra	3.086	5,650000	Euronext Lisbon	17.352.073
3/jan/2020	Compra	341	5,680000	Euronext Lisbon	17.352.414
3/jan/2020	Compra	518	5,680000	Euronext Lisbon	17.352.932
3/jan/2020	Compra	4	5,680000	Euronext Lisbon	17.352.936
3/jan/2020	Compra	1.003	5,685000	Euronext Lisbon	17.353.939
3/jan/2020	Compra	201	5,685000	Euronext Lisbon	17.354.140
3/jan/2020	Compra	448	5,685000	Euronext Lisbon	17.354.588
3/jan/2020	Compra	400	5,690000	Euronext Lisbon	17.354.988
3/jan/2020	Compra	1.411	5,690000	Euronext Lisbon	17.356.399
3/jan/2020	Compra	802	5,690000	Euronext Lisbon	17.357.201
3/jan/2020	Compra	418	5,690000	Euronext Lisbon	17.357.619
3/jan/2020	Compra	1.969	5,690000	Euronext Lisbon	17.359.588
3/jan/2020	Compra	418	5,690000	Euronext Lisbon	17.360.006
3/jan/2020	Compra	284	5,720000	Euronext Lisbon	17.360.290
3/jan/2020	Compra	42	5,720000	Euronext Lisbon	17.360.332
3/jan/2020	Compra	439	5,720000	Euronext Lisbon	17.360.771
3/jan/2020	Compra	5.020	5,720000	Euronext Lisbon	17.365.791
3/jan/2020	Compra	350	5,720000	Euronext Lisbon	17.366.141

# RELATÓRIO E CONTAS 1S2020

## II. Anexos ao Relatório de Gestão

Data	Natureza	Volume	Preço (€)	Local	N.º ações
3/jan/2020	Compra	813	5,720000	Euronext Lisbon	17.366.954
3/jan/2020	Compra	783	5,725000	Euronext Lisbon	17.367.737
3/jan/2020	Compra	360	5,725000	Euronext Lisbon	17.368.097
3/jan/2020	Compra	30	5,725000	Euronext Lisbon	17.368.127
3/jan/2020	Compra	750	5,730000	Euronext Lisbon	17.368.877
3/jan/2020	Compra	474	5,730000	Euronext Lisbon	17.369.351
3/jan/2020	Compra	5.100	5,730000	Euronext Lisbon	17.374.451
3/jan/2020	Compra	215	5,730000	Euronext Lisbon	17.374.666
3/jan/2020	Compra	320	5,730000	Euronext Lisbon	17.374.986
3/jan/2020	Compra	350	5,730000	Euronext Lisbon	17.375.336
3/jan/2020	Compra	2.257	5,730000	Euronext Lisbon	17.377.593
3/jan/2020	Compra	2.743	5,730000	Euronext Lisbon	17.380.336
3/jan/2020	Compra	242	5,730000	Euronext Lisbon	17.380.578
3/jan/2020	Compra	2.765	5,730000	Euronext Lisbon	17.383.343
3/jan/2020	Compra	1.165	5,730000	Euronext Lisbon	17.384.508
3/jan/2020	Compra	828	5,730000	Euronext Lisbon	17.385.336
3/jan/2020	Compra	772	5,730000	Euronext Lisbon	17.386.108
3/jan/2020	Compra	448	5,730000	Euronext Lisbon	17.386.556
3/jan/2020	Compra	3.417	5,730000	Euronext Lisbon	17.389.973
3/jan/2020	Compra	1.135	5,730000	Euronext Lisbon	17.391.108
3/jan/2020	Compra	1.630	5,730000	Euronext Lisbon	17.392.738
3/jan/2020	Compra	1.993	5,730000	Euronext Lisbon	17.394.731
3/jan/2020	Compra	605	5,730000	Euronext Lisbon	17.395.336
3/jan/2020	Compra	750	5,730000	Euronext Lisbon	17.396.086
3/jan/2020	Compra	466	5,730000	Euronext Lisbon	17.396.552
3/jan/2020	Compra	750	5,730000	Euronext Lisbon	17.397.302
3/jan/2020	Compra	557	5,730000	Euronext Lisbon	17.397.859
3/jan/2020	Compra	59	5,730000	Euronext Lisbon	17.397.918
3/jan/2020	Compra	43	5,730000	Euronext Lisbon	17.397.961
3/jan/2020	Compra	732	5,730000	Euronext Lisbon	17.398.693
3/jan/2020	Compra	337	5,730000	Euronext Lisbon	17.399.030
3/jan/2020	Compra	565	5,750000	Euronext Lisbon	17.399.595
3/jan/2020	Compra	4.435	5,750000	Euronext Lisbon	17.404.030
3/jan/2020	Compra	1.088	5,750000	Euronext Lisbon	17.405.118
3/jan/2020	Compra	2.720	5,750000	Euronext Lisbon	17.407.838
3/jan/2020	Compra	1.192	5,750000	Euronext Lisbon	17.409.030
3/jan/2020	Compra	1.600	5,750000	Euronext Lisbon	17.410.630
3/jan/2020	Compra	3.400	5,750000	Euronext Lisbon	17.414.030
3/jan/2020	Compra	542	5,750000	Euronext Lisbon	17.414.572
3/jan/2020	Compra	1.006	5,750000	Euronext Lisbon	17.415.578
3/jan/2020	Compra	497	5,750000	Euronext Lisbon	17.416.075
3/jan/2020	Compra	1.025	5,750000	Euronext Lisbon	17.417.100
3/jan/2020	Compra	1.763	5,750000	Euronext Lisbon	17.418.863
3/jan/2020	Compra	709	5,750000	Euronext Lisbon	17.419.572
3/jan/2020	Compra	710	5,750000	Euronext Lisbon	17.420.282

# RELATÓRIO E CONTAS 1S2020

## II. Anexos ao Relatório de Gestão

Data	Natureza	Volume	Preço (€)	Local	N.º ações
3/jan/2020	Compra	1.600	5,750000	Euronext Lisbon	17.421.882
3/jan/2020	Compra	617	5,750000	Euronext Lisbon	17.422.499
3/jan/2020	Compra	1.212	5,750000	Euronext Lisbon	17.423.711
3/jan/2020	Compra	861	5,750000	Euronext Lisbon	17.424.572
3/jan/2020	Compra	1.123	5,750000	Euronext Lisbon	17.425.695
3/jan/2020	Compra	1.818	5,750000	Euronext Lisbon	17.427.513
3/jan/2020	Compra	1.517	5,750000	Euronext Lisbon	17.429.030
3/jan/2020	Compra	237	5,750000	Euronext Lisbon	17.429.267
3/jan/2020	Compra	750	5,750000	Euronext Lisbon	17.430.017
3/jan/2020	Compra	272	5,750000	Euronext Lisbon	17.430.289
3/jan/2020	Compra	638	5,750000	Euronext Lisbon	17.430.927
3/jan/2020	Compra	1.100	5,750000	Euronext Lisbon	17.432.027
3/jan/2020	Compra	383	5,750000	Euronext Lisbon	17.432.410
3/jan/2020	Compra	390	5,750000	Euronext Lisbon	17.432.800
3/jan/2020	Compra	1.121	5,750000	Euronext Lisbon	17.433.921
3/jan/2020	Compra	1.122	5,750000	Euronext Lisbon	17.435.043
3/jan/2020	Compra	1.266	5,750000	Euronext Lisbon	17.436.309
3/jan/2020	Compra	5.000	5,740000	Euronext Lisbon	17.441.309
3/jan/2020	Compra	1.700	5,740000	Euronext Lisbon	17.443.009
3/jan/2020	Compra	2.434	5,740000	Euronext Lisbon	17.445.443
3/jan/2020	Compra	866	5,740000	Euronext Lisbon	17.446.309
3/jan/2020	Compra	202	5,740000	Euronext Lisbon	17.446.511
3/jan/2020	Compra	4.798	5,740000	Euronext Lisbon	17.451.309
3/jan/2020	Compra	941	5,740000	Euronext Lisbon	17.452.250
3/jan/2020	Compra	4.010	5,740000	Euronext Lisbon	17.456.260
3/jan/2020	Compra	49	5,740000	Euronext Lisbon	17.456.309
3/jan/2020	Compra	102	5,745000	Euronext Lisbon	17.456.411
3/jan/2020	Compra	359	5,750000	Euronext Lisbon	17.456.770
3/jan/2020	Compra	256	5,750000	Euronext Lisbon	17.457.026
3/jan/2020	Compra	780	5,750000	Euronext Lisbon	17.457.806
3/jan/2020	Compra	102	5,750000	Euronext Lisbon	17.457.908
3/jan/2020	Compra	452	5,750000	Euronext Lisbon	17.458.360
3/jan/2020	Compra	750	5,750000	Euronext Lisbon	17.459.110
3/jan/2020	Compra	1.400	5,750000	Euronext Lisbon	17.460.510
3/jan/2020	Compra	853	5,750000	Euronext Lisbon	17.461.363
3/jan/2020	Compra	638	5,750000	Euronext Lisbon	17.462.001
6/jan/2020	Compra	380	5,650000	Euronext Lisbon	17.462.381
6/jan/2020	Compra	400	5,650000	Euronext Lisbon	17.462.781
6/jan/2020	Compra	400	5,650000	Euronext Lisbon	17.463.181
6/jan/2020	Compra	3.820	5,650000	Euronext Lisbon	17.467.001
6/jan/2020	Compra	4.820	5,650000	Euronext Lisbon	17.471.821
6/jan/2020	Compra	180	5,650000	Euronext Lisbon	17.472.001
6/jan/2020	Compra	200	5,650000	Euronext Lisbon	17.472.201
6/jan/2020	Compra	1.600	5,650000	Euronext Lisbon	17.473.801
6/jan/2020	Compra	1.600	5,650000	Euronext Lisbon	17.475.401



# RELATÓRIO E CONTAS 1S2020

## II. Anexos ao Relatório de Gestão

Data	Natureza	Volume	Preço (€)	Local	N.º ações
6/jan/2020	Compra	1.600	5,650000	Euronext Lisbon	17.477.001
6/jan/2020	Compra	2.090	5,600000	Euronext Lisbon	17.479.091
6/jan/2020	Compra	890	5,600000	Euronext Lisbon	17.479.981
6/jan/2020	Compra	483	5,600000	Euronext Lisbon	17.480.464
6/jan/2020	Compra	453	5,600000	Euronext Lisbon	17.480.917
6/jan/2020	Compra	1.084	5,600000	Euronext Lisbon	17.482.001
6/jan/2020	Compra	354	5,600000	Euronext Lisbon	17.482.355
6/jan/2020	Compra	400	5,600000	Euronext Lisbon	17.482.755
6/jan/2020	Compra	400	5,600000	Euronext Lisbon	17.483.155
6/jan/2020	Compra	688	5,600000	Euronext Lisbon	17.483.843
6/jan/2020	Compra	3.158	5,600000	Euronext Lisbon	17.487.001
6/jan/2020	Compra	621	5,600000	Euronext Lisbon	17.487.622
6/jan/2020	Compra	685	5,600000	Euronext Lisbon	17.488.307
6/jan/2020	Compra	2.309	5,600000	Euronext Lisbon	17.490.616
6/jan/2020	Compra	1.385	5,600000	Euronext Lisbon	17.492.001
6/jan/2020	Compra	5.000	5,580000	Euronext Lisbon	17.497.001
6/jan/2020	Compra	5.000	5,580000	Euronext Lisbon	17.502.001
6/jan/2020	Compra	1.668	5,580000	Euronext Lisbon	17.503.669
6/jan/2020	Compra	3.200	5,580000	Euronext Lisbon	17.506.869
6/jan/2020	Compra	132	5,580000	Euronext Lisbon	17.507.001
6/jan/2020	Compra	400	5,550000	Euronext Lisbon	17.507.401
6/jan/2020	Compra	4.600	5,550000	Euronext Lisbon	17.512.001
6/jan/2020	Compra	750	5,550000	Euronext Lisbon	17.512.751
6/jan/2020	Compra	1.600	5,550000	Euronext Lisbon	17.514.351
6/jan/2020	Compra	1.050	5,550000	Euronext Lisbon	17.515.401
6/jan/2020	Compra	1.600	5,550000	Euronext Lisbon	17.517.001
6/jan/2020	Compra	1.600	5,550000	Euronext Lisbon	17.518.601
6/jan/2020	Compra	722	5,550000	Euronext Lisbon	17.519.323
6/jan/2020	Compra	2.678	5,550000	Euronext Lisbon	17.522.001
6/jan/2020	Compra	195	5,530000	Euronext Lisbon	17.522.196
6/jan/2020	Compra	202	5,530000	Euronext Lisbon	17.522.398
6/jan/2020	Compra	1.600	5,530000	Euronext Lisbon	17.523.998
6/jan/2020	Compra	1.605	5,530000	Euronext Lisbon	17.525.603
6/jan/2020	Compra	1.398	5,530000	Euronext Lisbon	17.527.001
6/jan/2020	Compra	202	5,530000	Euronext Lisbon	17.527.203
6/jan/2020	Compra	1.600	5,530000	Euronext Lisbon	17.528.803
6/jan/2020	Compra	1.600	5,530000	Euronext Lisbon	17.530.403
6/jan/2020	Compra	750	5,530000	Euronext Lisbon	17.531.153
6/jan/2020	Compra	1.050	5,530000	Euronext Lisbon	17.532.203
6/jan/2020	Compra	550	5,530000	Euronext Lisbon	17.532.753
6/jan/2020	Compra	1.800	5,530000	Euronext Lisbon	17.534.553
6/jan/2020	Compra	726	5,530000	Euronext Lisbon	17.535.279
6/jan/2020	Compra	400	5,530000	Euronext Lisbon	17.535.679
6/jan/2020	Compra	400	5,530000	Euronext Lisbon	17.536.079
6/jan/2020	Compra	400	5,530000	Euronext Lisbon	17.536.479

# RELATÓRIO E CONTAS 1S2020

## II. Anexos ao Relatório de Gestão

Data	Natureza	Volume	Preço (€)	Local	N.º ações
6/jan/2020	Compra	522	5,530000	Euronext Lisbon	17.537.001
6/jan/2020	Compra	1.750	5,575000	Euronext Lisbon	17.538.751
6/jan/2020	Compra	466	5,575000	Euronext Lisbon	17.539.217
6/jan/2020	Compra	281	5,580000	Euronext Lisbon	17.539.498
6/jan/2020	Compra	622	5,585000	Euronext Lisbon	17.540.120
6/jan/2020	Compra	612	5,590000	Euronext Lisbon	17.540.732
6/jan/2020	Compra	435	5,590000	Euronext Lisbon	17.541.167
6/jan/2020	Compra	11.771	5,590000	Euronext Lisbon	17.552.938
6/jan/2020	Compra	500	5,590000	Euronext Lisbon	17.553.438
6/jan/2020	Compra	1.656	5,590000	Euronext Lisbon	17.555.094
6/jan/2020	Compra	750	5,595000	Euronext Lisbon	17.555.844
6/jan/2020	Compra	1.157	5,595000	Euronext Lisbon	17.557.001
6/jan/2020	Compra	380	5,575000	Euronext Lisbon	17.557.381
6/jan/2020	Compra	401	5,575000	Euronext Lisbon	17.557.782
6/jan/2020	Compra	804	5,580000	Euronext Lisbon	17.558.586
6/jan/2020	Compra	466	5,580000	Euronext Lisbon	17.559.052
6/jan/2020	Compra	653	5,585000	Euronext Lisbon	17.559.705
6/jan/2020	Compra	750	5,590000	Euronext Lisbon	17.560.455
6/jan/2020	Compra	406	5,590000	Euronext Lisbon	17.560.861
6/jan/2020	Compra	631	5,590000	Euronext Lisbon	17.561.492
6/jan/2020	Compra	500	5,595000	Euronext Lisbon	17.561.992
6/jan/2020	Compra	682	5,595000	Euronext Lisbon	17.562.674
6/jan/2020	Compra	670	5,600000	Euronext Lisbon	17.563.344
6/jan/2020	Compra	462	5,600000	Euronext Lisbon	17.563.806
6/jan/2020	Compra	11.899	5,600000	Euronext Lisbon	17.575.705
6/jan/2020	Compra	380	5,580000	Euronext Lisbon	17.576.085
6/jan/2020	Compra	500	5,585000	Euronext Lisbon	17.576.585
6/jan/2020	Compra	401	5,585000	Euronext Lisbon	17.576.986
6/jan/2020	Compra	390	5,585000	Euronext Lisbon	17.577.376
6/jan/2020	Compra	498	5,590000	Euronext Lisbon	17.577.874
6/jan/2020	Compra	803	5,590000	Euronext Lisbon	17.578.677
6/jan/2020	Compra	750	5,600000	Euronext Lisbon	17.579.427
6/jan/2020	Compra	500	5,600000	Euronext Lisbon	17.579.927
6/jan/2020	Compra	326	5,620000	Euronext Lisbon	17.580.253
6/jan/2020	Compra	1.230	5,620000	Euronext Lisbon	17.581.483
6/jan/2020	Compra	230	5,620000	Euronext Lisbon	17.581.713
6/jan/2020	Compra	750	5,625000	Euronext Lisbon	17.582.463
6/jan/2020	Compra	327	5,625000	Euronext Lisbon	17.582.790
6/jan/2020	Compra	750	5,630000	Euronext Lisbon	17.583.540
6/jan/2020	Compra	328	5,630000	Euronext Lisbon	17.583.868
6/jan/2020	Compra	1.689	5,630000	Euronext Lisbon	17.585.557
6/jan/2020	Compra	380	5,650000	Euronext Lisbon	17.585.937
6/jan/2020	Compra	721	5,650000	Euronext Lisbon	17.586.658
6/jan/2020	Compra	786	5,670000	Euronext Lisbon	17.587.444
6/jan/2020	Compra	720	5,670000	Euronext Lisbon	17.588.164



# RELATÓRIO E CONTAS 1S2020

## II. Anexos ao Relatório de Gestão

Data	Natureza	Volume	Preço (€)	Local	N.º ações
6/jan/2020	Compra	750	5,680000	Euronext Lisbon	17.588.914
6/jan/2020	Compra	1.100	5,680000	Euronext Lisbon	17.590.014
6/jan/2020	Compra	470	5,680000	Euronext Lisbon	17.590.484
6/jan/2020	Compra	470	5,685000	Euronext Lisbon	17.590.954
6/jan/2020	Compra	574	5,685000	Euronext Lisbon	17.591.528
6/jan/2020	Compra	3.353	5,685000	Euronext Lisbon	17.594.881
6/jan/2020	Compra	750	5,690000	Euronext Lisbon	17.595.631
6/jan/2020	Compra	470	5,690000	Euronext Lisbon	17.596.101
6/jan/2020	Compra	667	5,690000	Euronext Lisbon	17.596.768
6/jan/2020	Compra	5.000	5,675000	Euronext Lisbon	17.601.768
6/jan/2020	Compra	73	5,675000	Euronext Lisbon	17.601.841
6/jan/2020	Compra	329	5,675000	Euronext Lisbon	17.602.170
6/jan/2020	Compra	400	5,675000	Euronext Lisbon	17.602.570
6/jan/2020	Compra	547	5,675000	Euronext Lisbon	17.603.117
6/jan/2020	Compra	559	5,675000	Euronext Lisbon	17.603.676
6/jan/2020	Compra	2.341	5,675000	Euronext Lisbon	17.606.017
6/jan/2020	Compra	751	5,675000	Euronext Lisbon	17.606.768
6/jan/2020	Compra	751	5,675000	Euronext Lisbon	17.607.519
6/jan/2020	Compra	751	5,675000	Euronext Lisbon	17.608.270
6/jan/2020	Compra	400	5,675000	Euronext Lisbon	17.608.670
6/jan/2020	Compra	400	5,675000	Euronext Lisbon	17.609.070
6/jan/2020	Compra	883	5,675000	Euronext Lisbon	17.609.953
6/jan/2020	Compra	400	5,675000	Euronext Lisbon	17.610.353
6/jan/2020	Compra	750	5,700000	Euronext Lisbon	17.611.103
6/jan/2020	Compra	350	5,700000	Euronext Lisbon	17.611.453
6/jan/2020	Compra	22.285	5,700000	Euronext Lisbon	17.633.738
6/jan/2020	Compra	640	5,700000	Euronext Lisbon	17.634.378
6/jan/2020	Compra	750	5,685000	Euronext Lisbon	17.635.128
6/jan/2020	Compra	789	5,685000	Euronext Lisbon	17.635.917
6/jan/2020	Compra	5.000	5,690000	Euronext Lisbon	17.640.917
6/jan/2020	Compra	84	5,690000	Euronext Lisbon	17.641.001
6/jan/2020	Compra	615	5,690000	Euronext Lisbon	17.641.616
6/jan/2020	Compra	462	5,690000	Euronext Lisbon	17.642.078
6/jan/2020	Compra	308	5,720000	Euronext Lisbon	17.642.386
6/jan/2020	Compra	900	5,720000	Euronext Lisbon	17.643.286
6/jan/2020	Compra	390	5,720000	Euronext Lisbon	17.643.676
6/jan/2020	Compra	457	5,725000	Euronext Lisbon	17.644.133
6/jan/2020	Compra	100	5,725000	Euronext Lisbon	17.644.233
6/jan/2020	Compra	900	5,725000	Euronext Lisbon	17.645.133
6/jan/2020	Compra	700	5,730000	Euronext Lisbon	17.645.833
6/jan/2020	Compra	4.000	5,730000	Euronext Lisbon	17.649.833
6/jan/2020	Compra	457	5,730000	Euronext Lisbon	17.650.290
6/jan/2020	Compra	666	5,730000	Euronext Lisbon	17.650.956
6/jan/2020	Compra	400	5,705000	Euronext Lisbon	17.651.356
6/jan/2020	Compra	400	5,705000	Euronext Lisbon	17.651.756

# RELATÓRIO E CONTAS 1S2020

## II. Anexos ao Relatório de Gestão

Data	Natureza	Volume	Preço (€)	Local	N.º ações
6/jan/2020	Compra	400	5,705000	Euronext Lisbon	17.652.156
6/jan/2020	Compra	400	5,705000	Euronext Lisbon	17.652.556
6/jan/2020	Compra	129	5,705000	Euronext Lisbon	17.652.685
6/jan/2020	Compra	51	5,705000	Euronext Lisbon	17.652.736
6/jan/2020	Compra	3.220	5,705000	Euronext Lisbon	17.655.956
6/jan/2020	Compra	518	5,705000	Euronext Lisbon	17.656.474
6/jan/2020	Compra	3.200	5,705000	Euronext Lisbon	17.659.674
6/jan/2020	Compra	1.282	5,705000	Euronext Lisbon	17.660.956
6/jan/2020	Compra	1.918	5,705000	Euronext Lisbon	17.662.874
6/jan/2020	Compra	1.903	5,705000	Euronext Lisbon	17.664.777
6/jan/2020	Compra	1.903	5,705000	Euronext Lisbon	17.666.680
6/jan/2020	Compra	1.194	5,705000	Euronext Lisbon	17.667.874
6/jan/2020	Compra	406	5,705000	Euronext Lisbon	17.668.280
6/jan/2020	Compra	5.000	5,705000	Euronext Lisbon	17.673.280
6/jan/2020	Compra	1.600	5,705000	Euronext Lisbon	17.674.880
6/jan/2020	Compra	400	5,705000	Euronext Lisbon	17.675.280
6/jan/2020	Compra	400	5,705000	Euronext Lisbon	17.675.680
7/jan/2020	Compra	400	5,735000	Euronext Lisbon	17.676.080
7/jan/2020	Compra	3.168	5,735000	Euronext Lisbon	17.679.248
7/jan/2020	Compra	400	5,735000	Euronext Lisbon	17.679.648
7/jan/2020	Compra	1.032	5,735000	Euronext Lisbon	17.680.680
7/jan/2020	Compra	1.800	5,735000	Euronext Lisbon	17.682.480
7/jan/2020	Compra	400	5,735000	Euronext Lisbon	17.682.880
7/jan/2020	Compra	400	5,735000	Euronext Lisbon	17.683.280
7/jan/2020	Compra	400	5,735000	Euronext Lisbon	17.683.680
7/jan/2020	Compra	400	5,735000	Euronext Lisbon	17.684.080
7/jan/2020	Compra	400	5,735000	Euronext Lisbon	17.684.480
7/jan/2020	Compra	400	5,735000	Euronext Lisbon	17.684.880
7/jan/2020	Compra	800	5,735000	Euronext Lisbon	17.685.680
7/jan/2020	Compra	3.800	5,735000	Euronext Lisbon	17.689.480
7/jan/2020	Compra	683	5,735000	Euronext Lisbon	17.690.163
7/jan/2020	Compra	400	5,735000	Euronext Lisbon	17.690.563
7/jan/2020	Compra	117	5,735000	Euronext Lisbon	17.690.680
7/jan/2020	Compra	241	5,775000	Euronext Lisbon	17.690.921
7/jan/2020	Compra	45	5,795000	Euronext Lisbon	17.690.966
7/jan/2020	Compra	1.773	5,800000	Euronext Lisbon	17.692.739
7/jan/2020	Compra	460	5,800000	Euronext Lisbon	17.693.199
7/jan/2020	Compra	1.064	5,800000	Euronext Lisbon	17.694.263
7/jan/2020	Compra	1.445	5,800000	Euronext Lisbon	17.695.708
7/jan/2020	Compra	213	5,800000	Euronext Lisbon	17.695.921
7/jan/2020	Compra	750	5,800000	Euronext Lisbon	17.696.671
7/jan/2020	Compra	213	5,800000	Euronext Lisbon	17.696.884
7/jan/2020	Compra	47	5,800000	Euronext Lisbon	17.696.931
7/jan/2020	Compra	310	5,800000	Euronext Lisbon	17.697.241
7/jan/2020	Compra	2.835	5,800000	Euronext Lisbon	17.700.076

# RELATÓRIO E CONTAS 1S2020

## II. Anexos ao Relatório de Gestão

Data	Natureza	Volume	Preço (€)	Local	N.º ações
7/jan/2020	Compra	26	5,800000	Euronext Lisbon	17.700.102
7/jan/2020	Compra	197	5,800000	Euronext Lisbon	17.700.299
7/jan/2020	Compra	31	5,800000	Euronext Lisbon	17.700.330
7/jan/2020	Compra	498	5,800000	Euronext Lisbon	17.700.828
7/jan/2020	Compra	93	5,800000	Euronext Lisbon	17.700.921
7/jan/2020	Compra	990	5,800000	Euronext Lisbon	17.701.911
7/jan/2020	Compra	390	5,800000	Euronext Lisbon	17.702.301
7/jan/2020	Compra	5	5,800000	Euronext Lisbon	17.702.306
7/jan/2020	Compra	3.488	5,800000	Euronext Lisbon	17.705.794
7/jan/2020	Compra	127	5,800000	Euronext Lisbon	17.705.921
7/jan/2020	Compra	400	5,800000	Euronext Lisbon	17.706.321
7/jan/2020	Compra	400	5,800000	Euronext Lisbon	17.706.721
7/jan/2020	Compra	3.168	5,800000	Euronext Lisbon	17.709.889
7/jan/2020	Compra	400	5,800000	Euronext Lisbon	17.710.289
7/jan/2020	Compra	308	5,800000	Euronext Lisbon	17.710.597
7/jan/2020	Compra	324	5,800000	Euronext Lisbon	17.710.921
7/jan/2020	Compra	38	5,800000	Euronext Lisbon	17.710.959
7/jan/2020	Compra	1.762	5,800000	Euronext Lisbon	17.712.721
7/jan/2020	Compra	3.200	5,800000	Euronext Lisbon	17.715.921
7/jan/2020	Compra	3.214	5,800000	Euronext Lisbon	17.719.135
7/jan/2020	Compra	781	5,800000	Euronext Lisbon	17.719.916
7/jan/2020	Compra	1.005	5,800000	Euronext Lisbon	17.720.921
7/jan/2020	Compra	595	5,800000	Euronext Lisbon	17.721.516
7/jan/2020	Compra	3.200	5,800000	Euronext Lisbon	17.724.716
7/jan/2020	Compra	1.800	5,800000	Euronext Lisbon	17.726.516
7/jan/2020	Compra	1.080	5,800000	Euronext Lisbon	17.727.596
7/jan/2020	Compra	393	5,800000	Euronext Lisbon	17.727.989
7/jan/2020	Compra	408	5,800000	Euronext Lisbon	17.728.397
7/jan/2020	Compra	631	5,800000	Euronext Lisbon	17.729.028
7/jan/2020	Compra	1.893	5,800000	Euronext Lisbon	17.730.921
7/jan/2020	Compra	300	5,795000	Euronext Lisbon	17.731.221
7/jan/2020	Compra	992	5,795000	Euronext Lisbon	17.732.213
7/jan/2020	Compra	564	5,795000	Euronext Lisbon	17.732.777
7/jan/2020	Compra	434	5,800000	Euronext Lisbon	17.733.211
7/jan/2020	Compra	852	5,800000	Euronext Lisbon	17.734.063
7/jan/2020	Compra	1.197	5,800000	Euronext Lisbon	17.735.260
7/jan/2020	Compra	900	5,800000	Euronext Lisbon	17.736.160
7/jan/2020	Compra	564	5,800000	Euronext Lisbon	17.736.724
8/jan/2020	Compra	3.399	5,750000	Euronext Lisbon	17.740.123
8/jan/2020	Compra	273	5,750000	Euronext Lisbon	17.740.396
8/jan/2020	Compra	1.328	5,750000	Euronext Lisbon	17.741.724
8/jan/2020	Compra	273	5,750000	Euronext Lisbon	17.741.997
8/jan/2020	Compra	1.601	5,750000	Euronext Lisbon	17.743.598
8/jan/2020	Compra	470	5,750000	Euronext Lisbon	17.744.068
8/jan/2020	Compra	1.601	5,750000	Euronext Lisbon	17.745.669

# RELATÓRIO E CONTAS 1S2020

## II. Anexos ao Relatório de Gestão

Data	Natureza	Volume	Preço (€)	Local	N.º ações
8/jan/2020	Compra	1.328	5,750000	Euronext Lisbon	17.746.997
8/jan/2020	Compra	1.372	5,750000	Euronext Lisbon	17.748.369
8/jan/2020	Compra	2.500	5,750000	Euronext Lisbon	17.750.869
8/jan/2020	Compra	1.128	5,750000	Euronext Lisbon	17.751.997
8/jan/2020	Compra	4.727	5,750000	Euronext Lisbon	17.756.724
8/jan/2020	Compra	400	5,725000	Euronext Lisbon	17.757.124
8/jan/2020	Compra	400	5,725000	Euronext Lisbon	17.757.524
8/jan/2020	Compra	400	5,725000	Euronext Lisbon	17.757.924
8/jan/2020	Compra	3.168	5,725000	Euronext Lisbon	17.761.092
8/jan/2020	Compra	632	5,725000	Euronext Lisbon	17.761.724
8/jan/2020	Compra	632	5,725000	Euronext Lisbon	17.762.356
8/jan/2020	Compra	632	5,725000	Euronext Lisbon	17.762.988
8/jan/2020	Compra	632	5,725000	Euronext Lisbon	17.763.620
8/jan/2020	Compra	632	5,725000	Euronext Lisbon	17.764.252
8/jan/2020	Compra	632	5,725000	Euronext Lisbon	17.764.884
8/jan/2020	Compra	750	5,750000	Euronext Lisbon	17.765.634
8/jan/2020	Compra	438	5,750000	Euronext Lisbon	17.766.072
8/jan/2020	Compra	751	5,750000	Euronext Lisbon	17.766.823
8/jan/2020	Compra	332	5,750000	Euronext Lisbon	17.767.155
8/jan/2020	Compra	988	5,750000	Euronext Lisbon	17.768.143
8/jan/2020	Compra	1.741	5,750000	Euronext Lisbon	17.769.884
8/jan/2020	Compra	2.730	5,750000	Euronext Lisbon	17.772.614
8/jan/2020	Compra	385	5,750000	Euronext Lisbon	17.772.999
8/jan/2020	Compra	1.885	5,750000	Euronext Lisbon	17.774.884
8/jan/2020	Compra	385	5,750000	Euronext Lisbon	17.775.269
8/jan/2020	Compra	1.400	5,750000	Euronext Lisbon	17.776.669
8/jan/2020	Compra	1.330	5,750000	Euronext Lisbon	17.777.999
8/jan/2020	Compra	2.270	5,750000	Euronext Lisbon	17.780.269
8/jan/2020	Compra	2.500	5,750000	Euronext Lisbon	17.782.769
8/jan/2020	Compra	2.115	5,750000	Euronext Lisbon	17.784.884
8/jan/2020	Compra	280	5,745000	Euronext Lisbon	17.785.164
8/jan/2020	Compra	61	5,745000	Euronext Lisbon	17.785.225
8/jan/2020	Compra	756	5,745000	Euronext Lisbon	17.785.981
8/jan/2020	Compra	1.122	5,745000	Euronext Lisbon	17.787.103
8/jan/2020	Compra	1.376	5,745000	Euronext Lisbon	17.788.479
8/jan/2020	Compra	1.151	5,745000	Euronext Lisbon	17.789.630
8/jan/2020	Compra	261	5,750000	Euronext Lisbon	17.789.891
8/jan/2020	Compra	472	5,750000	Euronext Lisbon	17.790.363
8/jan/2020	Compra	175	5,750000	Euronext Lisbon	17.790.538
8/jan/2020	Compra	2.800	5,750000	Euronext Lisbon	17.793.338
8/jan/2020	Compra	2.200	5,750000	Euronext Lisbon	17.795.538
8/jan/2020	Compra	3.200	5,750000	Euronext Lisbon	17.798.738
8/jan/2020	Compra	1.800	5,750000	Euronext Lisbon	17.800.538
8/jan/2020	Compra	1.512	5,750000	Euronext Lisbon	17.802.050
8/jan/2020	Compra	2.834	5,750000	Euronext Lisbon	17.804.884

# RELATÓRIO E CONTAS 1S2020

## II. Anexos ao Relatório de Gestão

Data	Natureza	Volume	Preço (€)	Local	N.º ações
8/jan/2020	Compra	290	5,740000	Euronext Lisbon	17.805.174
8/jan/2020	Compra	467	5,740000	Euronext Lisbon	17.805.641
8/jan/2020	Compra	1.612	5,740000	Euronext Lisbon	17.807.253
8/jan/2020	Compra	442	5,740000	Euronext Lisbon	17.807.695
8/jan/2020	Compra	453	5,740000	Euronext Lisbon	17.808.148
8/jan/2020	Compra	265	5,740000	Euronext Lisbon	17.808.413
8/jan/2020	Compra	750	5,745000	Euronext Lisbon	17.809.163
8/jan/2020	Compra	477	5,745000	Euronext Lisbon	17.809.640
8/jan/2020	Compra	250	5,745000	Euronext Lisbon	17.809.890
8/jan/2020	Compra	464	5,750000	Euronext Lisbon	17.810.354
8/jan/2020	Compra	433	5,750000	Euronext Lisbon	17.810.787
8/jan/2020	Compra	267	5,750000	Euronext Lisbon	17.811.054
8/jan/2020	Compra	250	5,750000	Euronext Lisbon	17.811.304
8/jan/2020	Compra	261	5,750000	Euronext Lisbon	17.811.565
8/jan/2020	Compra	1.036	5,750000	Euronext Lisbon	17.812.601
8/jan/2020	Compra	338	5,750000	Euronext Lisbon	17.812.939
8/jan/2020	Compra	572	5,725000	Euronext Lisbon	17.813.511
8/jan/2020	Compra	1.268	5,725000	Euronext Lisbon	17.814.779
8/jan/2020	Compra	4	5,725000	Euronext Lisbon	17.814.783
8/jan/2020	Compra	56	5,725000	Euronext Lisbon	17.814.839
8/jan/2020	Compra	3.100	5,725000	Euronext Lisbon	17.817.939
8/jan/2020	Compra	1.844	5,725000	Euronext Lisbon	17.819.783
8/jan/2020	Compra	701	5,725000	Euronext Lisbon	17.820.484
8/jan/2020	Compra	810	5,725000	Euronext Lisbon	17.821.294
8/jan/2020	Compra	3.168	5,725000	Euronext Lisbon	17.824.462
8/jan/2020	Compra	317	5,725000	Euronext Lisbon	17.824.779
8/jan/2020	Compra	400	5,710000	Euronext Lisbon	17.825.179
8/jan/2020	Compra	1.230	5,710000	Euronext Lisbon	17.826.409
8/jan/2020	Compra	116	5,710000	Euronext Lisbon	17.826.525
8/jan/2020	Compra	160	5,710000	Euronext Lisbon	17.826.685
8/jan/2020	Compra	9	5,710000	Euronext Lisbon	17.826.694
8/jan/2020	Compra	2.271	5,710000	Euronext Lisbon	17.828.965
8/jan/2020	Compra	814	5,710000	Euronext Lisbon	17.829.779
8/jan/2020	Compra	2.271	5,710000	Euronext Lisbon	17.832.050
8/jan/2020	Compra	3.721	5,710000	Euronext Lisbon	17.835.771
8/jan/2020	Compra	1.088	5,710000	Euronext Lisbon	17.836.859
8/jan/2020	Compra	191	5,710000	Euronext Lisbon	17.837.050
8/jan/2020	Compra	1.090	5,710000	Euronext Lisbon	17.838.140
8/jan/2020	Compra	467	5,710000	Euronext Lisbon	17.838.607
8/jan/2020	Compra	1.230	5,710000	Euronext Lisbon	17.839.837
8/jan/2020	Compra	1.620	5,710000	Euronext Lisbon	17.841.457
8/jan/2020	Compra	696	5,710000	Euronext Lisbon	17.842.153
8/jan/2020	Compra	987	5,710000	Euronext Lisbon	17.843.140
8/jan/2020	Compra	400	5,710000	Euronext Lisbon	17.843.540
8/jan/2020	Compra	1.239	5,710000	Euronext Lisbon	17.844.779



# RELATÓRIO E CONTAS 1S2020

## II. Anexos ao Relatório de Gestão

Data	Natureza	Volume	Preço (€)	Local	N.º ações
8/jan/2020	Compra	3.213	5,685000	Euronext Lisbon	17.847.992
8/jan/2020	Compra	1.787	5,685000	Euronext Lisbon	17.849.779
8/jan/2020	Compra	1.400	5,685000	Euronext Lisbon	17.851.179
8/jan/2020	Compra	290	5,685000	Euronext Lisbon	17.851.469
8/jan/2020	Compra	1.787	5,685000	Euronext Lisbon	17.853.256
8/jan/2020	Compra	387	5,685000	Euronext Lisbon	17.853.643
8/jan/2020	Compra	1.136	5,685000	Euronext Lisbon	17.854.779
8/jan/2020	Compra	750	5,730000	Euronext Lisbon	17.855.529
8/jan/2020	Compra	4.000	5,730000	Euronext Lisbon	17.859.529
8/jan/2020	Compra	240	5,730000	Euronext Lisbon	17.859.769
8/jan/2020	Compra	391	5,730000	Euronext Lisbon	17.860.160
8/jan/2020	Compra	1.140	5,730000	Euronext Lisbon	17.861.300
8/jan/2020	Compra	371	5,730000	Euronext Lisbon	17.861.671
8/jan/2020	Compra	346	5,730000	Euronext Lisbon	17.862.017
8/jan/2020	Compra	150	5,730000	Euronext Lisbon	17.862.167
8/jan/2020	Compra	700	5,730000	Euronext Lisbon	17.862.867
8/jan/2020	Compra	303	5,730000	Euronext Lisbon	17.863.170
8/jan/2020	Compra	1.067	5,730000	Euronext Lisbon	17.864.237
8/jan/2020	Compra	100	5,730000	Euronext Lisbon	17.864.337
8/jan/2020	Compra	885	5,725000	Euronext Lisbon	17.865.222
8/jan/2020	Compra	1.492	5,740000	Euronext Lisbon	17.866.714
8/jan/2020	Compra	1.400	5,740000	Euronext Lisbon	17.868.114
8/jan/2020	Compra	2.354	5,750000	Euronext Lisbon	17.870.468
8/jan/2020	Compra	267	5,750000	Euronext Lisbon	17.870.735
8/jan/2020	Compra	1.100	5,750000	Euronext Lisbon	17.871.835
8/jan/2020	Compra	433	5,750000	Euronext Lisbon	17.872.268
8/jan/2020	Compra	846	5,750000	Euronext Lisbon	17.873.114
8/jan/2020	Compra	848	5,730000	Euronext Lisbon	17.873.962
8/jan/2020	Compra	179	5,730000	Euronext Lisbon	17.874.141
8/jan/2020	Compra	446	5,730000	Euronext Lisbon	17.874.587
8/jan/2020	Compra	2.259	5,730000	Euronext Lisbon	17.876.846
8/jan/2020	Compra	1.268	5,730000	Euronext Lisbon	17.878.114
8/jan/2020	Compra	2.685	5,725000	Euronext Lisbon	17.880.799
8/jan/2020	Compra	1.400	5,725000	Euronext Lisbon	17.882.199
8/jan/2020	Compra	30	5,725000	Euronext Lisbon	17.882.229
8/jan/2020	Compra	2.684	5,725000	Euronext Lisbon	17.884.913
8/jan/2020	Compra	2.316	5,725000	Euronext Lisbon	17.887.229
8/jan/2020	Compra	149	5,725000	Euronext Lisbon	17.887.378
8/jan/2020	Compra	2.683	5,725000	Euronext Lisbon	17.890.061
8/jan/2020	Compra	2.168	5,725000	Euronext Lisbon	17.892.229
8/jan/2020	Compra	2.111	5,725000	Euronext Lisbon	17.894.340
8/jan/2020	Compra	454	5,750000	Euronext Lisbon	17.894.794
8/jan/2020	Compra	875	5,750000	Euronext Lisbon	17.895.669
8/jan/2020	Compra	44	5,750000	Euronext Lisbon	17.895.713
8/jan/2020	Compra	3.627	5,750000	Euronext Lisbon	17.899.340

# RELATÓRIO E CONTAS 1S2020

## II. Anexos ao Relatório de Gestão

Data	Natureza	Volume	Preço (€)	Local	N.º ações
8/jan/2020	Compra	3.571	5,750000	Euronext Lisbon	17.902.911
8/jan/2020	Compra	1.429	5,750000	Euronext Lisbon	17.904.340
8/jan/2020	Compra	1.418	5,750000	Euronext Lisbon	17.905.758
8/jan/2020	Compra	1.000	5,750000	Euronext Lisbon	17.906.758
8/jan/2020	Compra	1.000	5,750000	Euronext Lisbon	17.907.758
8/jan/2020	Compra	1.000	5,750000	Euronext Lisbon	17.908.758
8/jan/2020	Compra	582	5,750000	Euronext Lisbon	17.909.340
8/jan/2020	Compra	5.000	5,750000	Euronext Lisbon	17.914.340
8/jan/2020	Compra	3.000	5,750000	Euronext Lisbon	17.917.340
8/jan/2020	Compra	760	5,750000	Euronext Lisbon	17.918.100
8/jan/2020	Compra	264	5,750000	Euronext Lisbon	17.918.364
8/jan/2020	Compra	736	5,750000	Euronext Lisbon	17.919.100
8/jan/2020	Compra	1.938	5,750000	Euronext Lisbon	17.921.038
8/jan/2020	Compra	468	5,750000	Euronext Lisbon	17.921.506
8/jan/2020	Compra	126	5,750000	Euronext Lisbon	17.921.632
13/jan/2020	Compra	750	5,775000	Euronext Lisbon	17.922.382
13/jan/2020	Compra	285	5,775000	Euronext Lisbon	17.922.667
13/jan/2020	Compra	401	5,775000	Euronext Lisbon	17.923.068
13/jan/2020	Compra	1.830	5,775000	Euronext Lisbon	17.924.898
13/jan/2020	Compra	360	5,780000	Euronext Lisbon	17.925.258
13/jan/2020	Compra	285	5,780000	Euronext Lisbon	17.925.543
13/jan/2020	Compra	750	5,785000	Euronext Lisbon	17.926.293
13/jan/2020	Compra	299	5,785000	Euronext Lisbon	17.926.592
13/jan/2020	Compra	447	5,785000	Euronext Lisbon	17.927.039
13/jan/2020	Compra	370	5,790000	Euronext Lisbon	17.927.409
13/jan/2020	Compra	12.235	5,790000	Euronext Lisbon	17.939.644
13/jan/2020	Compra	461	5,790000	Euronext Lisbon	17.940.105
13/jan/2020	Compra	3.371	5,790000	Euronext Lisbon	17.943.476
13/jan/2020	Compra	1.159	5,790000	Euronext Lisbon	17.944.635
13/jan/2020	Compra	400	5,760000	Euronext Lisbon	17.945.035
13/jan/2020	Compra	400	5,760000	Euronext Lisbon	17.945.435
13/jan/2020	Compra	640	5,760000	Euronext Lisbon	17.946.075
13/jan/2020	Compra	3.560	5,760000	Euronext Lisbon	17.949.635
13/jan/2020	Compra	315	5,760000	Euronext Lisbon	17.949.950
13/jan/2020	Compra	3.560	5,760000	Euronext Lisbon	17.953.510
13/jan/2020	Compra	400	5,760000	Euronext Lisbon	17.953.910
13/jan/2020	Compra	400	5,760000	Euronext Lisbon	17.954.310
13/jan/2020	Compra	325	5,760000	Euronext Lisbon	17.954.635
13/jan/2020	Compra	400	5,760000	Euronext Lisbon	17.955.035
13/jan/2020	Compra	400	5,760000	Euronext Lisbon	17.955.435
13/jan/2020	Compra	400	5,760000	Euronext Lisbon	17.955.835
13/jan/2020	Compra	124	5,760000	Euronext Lisbon	17.955.959
13/jan/2020	Compra	3.374	5,760000	Euronext Lisbon	17.959.333
13/jan/2020	Compra	302	5,760000	Euronext Lisbon	17.959.635
13/jan/2020	Compra	70	5,760000	Euronext Lisbon	17.959.705



# RELATÓRIO E CONTAS 1S2020

## II. Anexos ao Relatório de Gestão

Data	Natureza	Volume	Preço (€)	Local	N.º ações
13/jan/2020	Compra	302	5,760000	Euronext Lisbon	17.960.007
13/jan/2020	Compra	611	5,760000	Euronext Lisbon	17.960.618
13/jan/2020	Compra	302	5,760000	Euronext Lisbon	17.960.920
13/jan/2020	Compra	400	5,760000	Euronext Lisbon	17.961.320
13/jan/2020	Compra	400	5,760000	Euronext Lisbon	17.961.720
13/jan/2020	Compra	602	5,760000	Euronext Lisbon	17.962.322
13/jan/2020	Compra	2.313	5,760000	Euronext Lisbon	17.964.635
13/jan/2020	Compra	2.313	5,760000	Euronext Lisbon	17.966.948
13/jan/2020	Compra	503	5,760000	Euronext Lisbon	17.967.451
13/jan/2020	Compra	470	5,760000	Euronext Lisbon	17.967.921
13/jan/2020	Compra	400	5,760000	Euronext Lisbon	17.968.321
13/jan/2020	Compra	400	5,760000	Euronext Lisbon	17.968.721
13/jan/2020	Compra	400	5,760000	Euronext Lisbon	17.969.121
13/jan/2020	Compra	400	5,760000	Euronext Lisbon	17.969.521
13/jan/2020	Compra	114	5,760000	Euronext Lisbon	17.969.635
13/jan/2020	Compra	400	5,760000	Euronext Lisbon	17.970.035
13/jan/2020	Compra	5.000	5,800000	Euronext Lisbon	17.975.035
13/jan/2020	Compra	1.373	5,800000	Euronext Lisbon	17.976.408
13/jan/2020	Compra	3.627	5,800000	Euronext Lisbon	17.980.035
13/jan/2020	Compra	1.373	5,800000	Euronext Lisbon	17.981.408
13/jan/2020	Compra	3.627	5,800000	Euronext Lisbon	17.985.035
13/jan/2020	Compra	1.373	5,800000	Euronext Lisbon	17.986.408
13/jan/2020	Compra	2.254	5,800000	Euronext Lisbon	17.988.662
14/jan/2020	Compra	2.450	5,790000	Euronext Lisbon	17.991.112
14/jan/2020	Compra	2.550	5,790000	Euronext Lisbon	17.993.662
14/jan/2020	Compra	1.572	5,790000	Euronext Lisbon	17.995.234
14/jan/2020	Compra	1.400	5,790000	Euronext Lisbon	17.996.634
14/jan/2020	Compra	1.400	5,790000	Euronext Lisbon	17.998.034
14/jan/2020	Compra	628	5,790000	Euronext Lisbon	17.998.662
14/jan/2020	Compra	4.372	5,790000	Euronext Lisbon	18.003.034
14/jan/2020	Compra	646	5,790000	Euronext Lisbon	18.003.680
14/jan/2020	Compra	2.742	5,790000	Euronext Lisbon	18.006.422
14/jan/2020	Compra	344	5,790000	Euronext Lisbon	18.006.766
14/jan/2020	Compra	1.268	5,790000	Euronext Lisbon	18.008.034
14/jan/2020	Compra	628	5,790000	Euronext Lisbon	18.008.662
14/jan/2020	Compra	750	5,800000	Euronext Lisbon	18.009.412
14/jan/2020	Compra	260	5,800000	Euronext Lisbon	18.009.672
14/jan/2020	Compra	439	5,800000	Euronext Lisbon	18.010.111
14/jan/2020	Compra	967	5,800000	Euronext Lisbon	18.011.078
14/jan/2020	Compra	2.584	5,800000	Euronext Lisbon	18.013.662
14/jan/2020	Compra	3.865	5,800000	Euronext Lisbon	18.017.527
14/jan/2020	Compra	1.135	5,800000	Euronext Lisbon	18.018.662
14/jan/2020	Compra	417	5,800000	Euronext Lisbon	18.019.079
14/jan/2020	Compra	400	5,800000	Euronext Lisbon	18.019.479
14/jan/2020	Compra	400	5,800000	Euronext Lisbon	18.019.879

# RELATÓRIO E CONTAS 1S2020

## II. Anexos ao Relatório de Gestão

Data	Natureza	Volume	Preço (€)	Local	N.º ações
14/jan/2020	Compra	59	5,800000	Euronext Lisbon	18.019.938
14/jan/2020	Compra	4.141	5,800000	Euronext Lisbon	18.024.079
14/jan/2020	Compra	5.000	5,800000	Euronext Lisbon	18.029.079
14/jan/2020	Compra	2.502	5,800000	Euronext Lisbon	18.031.581
14/jan/2020	Compra	467	5,800000	Euronext Lisbon	18.032.048
14/jan/2020	Compra	4.533	5,800000	Euronext Lisbon	18.036.581
14/jan/2020	Compra	2.081	5,800000	Euronext Lisbon	18.038.662
14/jan/2020	Compra	1.000	5,785000	Euronext Lisbon	18.039.662
14/jan/2020	Compra	554	5,785000	Euronext Lisbon	18.040.216
14/jan/2020	Compra	1.400	5,785000	Euronext Lisbon	18.041.616
14/jan/2020	Compra	1.400	5,785000	Euronext Lisbon	18.043.016
14/jan/2020	Compra	646	5,785000	Euronext Lisbon	18.043.662
14/jan/2020	Compra	998	5,785000	Euronext Lisbon	18.044.660
14/jan/2020	Compra	4.002	5,785000	Euronext Lisbon	18.048.662
14/jan/2020	Compra	1.063	5,785000	Euronext Lisbon	18.049.725
14/jan/2020	Compra	3.200	5,785000	Euronext Lisbon	18.052.925
14/jan/2020	Compra	865	5,785000	Euronext Lisbon	18.053.790
14/jan/2020	Compra	735	5,785000	Euronext Lisbon	18.054.525
14/jan/2020	Compra	200	5,785000	Euronext Lisbon	18.054.725
14/jan/2020	Compra	1.265	5,785000	Euronext Lisbon	18.055.990
14/jan/2020	Compra	588	5,785000	Euronext Lisbon	18.056.578
14/jan/2020	Compra	346	5,795000	Euronext Lisbon	18.056.924
14/jan/2020	Compra	355	5,795000	Euronext Lisbon	18.057.279
14/jan/2020	Compra	1.383	5,795000	Euronext Lisbon	18.058.662
14/jan/2020	Compra	3.921	5,785000	Euronext Lisbon	18.062.583
14/jan/2020	Compra	1.079	5,785000	Euronext Lisbon	18.063.662
14/jan/2020	Compra	3.921	5,785000	Euronext Lisbon	18.067.583
14/jan/2020	Compra	661	5,800000	Euronext Lisbon	18.068.244
14/jan/2020	Compra	531	5,800000	Euronext Lisbon	18.068.775
14/jan/2020	Compra	1.137	5,800000	Euronext Lisbon	18.069.912
14/jan/2020	Compra	1.461	5,800000	Euronext Lisbon	18.071.373
14/jan/2020	Compra	470	5,800000	Euronext Lisbon	18.071.843
14/jan/2020	Compra	1.406	5,795000	Euronext Lisbon	18.073.249
14/jan/2020	Compra	357	5,795000	Euronext Lisbon	18.073.606
14/jan/2020	Compra	1.166	5,795000	Euronext Lisbon	18.074.772
14/jan/2020	Compra	997	5,795000	Euronext Lisbon	18.075.769
14/jan/2020	Compra	1.074	5,795000	Euronext Lisbon	18.076.843
15/jan/2020	Compra	420	5,800000	Euronext Lisbon	18.077.263
15/jan/2020	Compra	2.516	5,800000	Euronext Lisbon	18.079.779
15/jan/2020	Compra	1.373	5,800000	Euronext Lisbon	18.081.152
15/jan/2020	Compra	691	5,800000	Euronext Lisbon	18.081.843
15/jan/2020	Compra	1.373	5,800000	Euronext Lisbon	18.083.216
15/jan/2020	Compra	1.105	5,800000	Euronext Lisbon	18.084.321
15/jan/2020	Compra	1.275	5,800000	Euronext Lisbon	18.085.596
15/jan/2020	Compra	1.203	5,800000	Euronext Lisbon	18.086.799

# RELATÓRIO E CONTAS 1S2020

## II. Anexos ao Relatório de Gestão

Data	Natureza	Volume	Preço (€)	Local	N.º ações
15/jan/2020	Compra	1.105	5,800000	Euronext Lisbon	18.087.904
15/jan/2020	Compra	11	5,800000	Euronext Lisbon	18.087.915
15/jan/2020	Compra	301	5,800000	Euronext Lisbon	18.088.216
15/jan/2020	Compra	2.938	5,800000	Euronext Lisbon	18.091.154
15/jan/2020	Compra	2.062	5,800000	Euronext Lisbon	18.093.216
15/jan/2020	Compra	2.973	5,800000	Euronext Lisbon	18.096.189
15/jan/2020	Compra	400	5,800000	Euronext Lisbon	18.096.589
15/jan/2020	Compra	254	5,800000	Euronext Lisbon	18.096.843
15/jan/2020	Compra	5.000	5,795000	Euronext Lisbon	18.101.843
15/jan/2020	Compra	538	5,795000	Euronext Lisbon	18.102.381
15/jan/2020	Compra	4.462	5,795000	Euronext Lisbon	18.106.843
15/jan/2020	Compra	1.400	5,795000	Euronext Lisbon	18.108.243
15/jan/2020	Compra	1.400	5,795000	Euronext Lisbon	18.109.643
15/jan/2020	Compra	1.400	5,795000	Euronext Lisbon	18.111.043
15/jan/2020	Compra	800	5,795000	Euronext Lisbon	18.111.843
15/jan/2020	Compra	6.200	5,795000	Euronext Lisbon	18.118.043
15/jan/2020	Compra	400	5,795000	Euronext Lisbon	18.118.443
15/jan/2020	Compra	400	5,795000	Euronext Lisbon	18.118.843
15/jan/2020	Compra	2.778	5,795000	Euronext Lisbon	18.121.621
15/jan/2020	Compra	400	5,795000	Euronext Lisbon	18.122.021
15/jan/2020	Compra	400	5,795000	Euronext Lisbon	18.122.421
15/jan/2020	Compra	622	5,795000	Euronext Lisbon	18.123.043
15/jan/2020	Compra	217	5,795000	Euronext Lisbon	18.123.260
15/jan/2020	Compra	746	5,795000	Euronext Lisbon	18.124.006
15/jan/2020	Compra	2.800	5,795000	Euronext Lisbon	18.126.806
15/jan/2020	Compra	1.237	5,795000	Euronext Lisbon	18.128.043
15/jan/2020	Compra	163	5,795000	Euronext Lisbon	18.128.206
15/jan/2020	Compra	1.400	5,795000	Euronext Lisbon	18.129.606
15/jan/2020	Compra	858	5,795000	Euronext Lisbon	18.130.464
15/jan/2020	Compra	1.379	5,795000	Euronext Lisbon	18.131.843
15/jan/2020	Compra	21	5,795000	Euronext Lisbon	18.131.864
15/jan/2020	Compra	1.600	5,795000	Euronext Lisbon	18.133.464
15/jan/2020	Compra	1.400	5,795000	Euronext Lisbon	18.134.864
15/jan/2020	Compra	400	5,795000	Euronext Lisbon	18.135.264
15/jan/2020	Compra	400	5,795000	Euronext Lisbon	18.135.664
15/jan/2020	Compra	1.179	5,795000	Euronext Lisbon	18.136.843
15/jan/2020	Compra	750	5,795000	Euronext Lisbon	18.137.593
15/jan/2020	Compra	3.374	5,795000	Euronext Lisbon	18.140.967
15/jan/2020	Compra	400	5,795000	Euronext Lisbon	18.141.367
15/jan/2020	Compra	110	5,795000	Euronext Lisbon	18.141.477
15/jan/2020	Compra	366	5,795000	Euronext Lisbon	18.141.843
15/jan/2020	Compra	1.800	5,795000	Euronext Lisbon	18.143.643
15/jan/2020	Compra	400	5,795000	Euronext Lisbon	18.144.043
15/jan/2020	Compra	107	5,795000	Euronext Lisbon	18.144.150
15/jan/2020	Compra	400	5,795000	Euronext Lisbon	18.144.550

# RELATÓRIO E CONTAS 1S2020

## II. Anexos ao Relatório de Gestão

Data	Natureza	Volume	Preço (€)	Local	N.º ações
15/jan/2020	Compra	400	5,795000	Euronext Lisbon	18.144.950
15/jan/2020	Compra	1.893	5,795000	Euronext Lisbon	18.146.843
15/jan/2020	Compra	14	5,795000	Euronext Lisbon	18.146.857
15/jan/2020	Compra	400	5,795000	Euronext Lisbon	18.147.257
15/jan/2020	Compra	436	5,795000	Euronext Lisbon	18.147.693
15/jan/2020	Compra	1.008	5,795000	Euronext Lisbon	18.148.701
15/jan/2020	Compra	1.152	5,795000	Euronext Lisbon	18.149.853
15/jan/2020	Compra	1.270	5,800000	Euronext Lisbon	18.151.123
15/jan/2020	Compra	3.730	5,800000	Euronext Lisbon	18.154.853
15/jan/2020	Compra	4.834	5,800000	Euronext Lisbon	18.159.687
15/jan/2020	Compra	166	5,800000	Euronext Lisbon	18.159.853
15/jan/2020	Compra	4.668	5,800000	Euronext Lisbon	18.164.521
15/jan/2020	Compra	332	5,800000	Euronext Lisbon	18.164.853
15/jan/2020	Compra	862	5,800000	Euronext Lisbon	18.165.715
15/jan/2020	Compra	100	5,800000	Euronext Lisbon	18.165.815
15/jan/2020	Compra	1.726	5,800000	Euronext Lisbon	18.167.541
15/jan/2020	Compra	2.220	5,800000	Euronext Lisbon	18.169.761
15/jan/2020	Compra	2.390	5,800000	Euronext Lisbon	18.172.151
15/jan/2020	Compra	1.936	5,795000	Euronext Lisbon	18.174.087
15/jan/2020	Compra	54	5,795000	Euronext Lisbon	18.174.141
15/jan/2020	Compra	5.000	5,795000	Euronext Lisbon	18.179.141
15/jan/2020	Compra	570	5,795000	Euronext Lisbon	18.179.711
15/jan/2020	Compra	4.430	5,795000	Euronext Lisbon	18.184.141
15/jan/2020	Compra	1.021	5,795000	Euronext Lisbon	18.185.162
15/jan/2020	Compra	70	5,795000	Euronext Lisbon	18.185.232
15/jan/2020	Compra	400	5,795000	Euronext Lisbon	18.185.632
15/jan/2020	Compra	1.054	5,795000	Euronext Lisbon	18.186.686
15/jan/2020	Compra	400	5,795000	Euronext Lisbon	18.187.086
15/jan/2020	Compra	336	5,795000	Euronext Lisbon	18.187.422
15/jan/2020	Compra	889	5,795000	Euronext Lisbon	18.188.311
15/jan/2020	Compra	830	5,795000	Euronext Lisbon	18.189.141
15/jan/2020	Compra	105	5,795000	Euronext Lisbon	18.189.246
15/jan/2020	Compra	3.374	5,795000	Euronext Lisbon	18.192.620
15/jan/2020	Compra	1.521	5,795000	Euronext Lisbon	18.194.141
15/jan/2020	Compra	862	5,800000	Euronext Lisbon	18.195.003
15/jan/2020	Compra	381	5,800000	Euronext Lisbon	18.195.384
15/jan/2020	Compra	1.017	5,800000	Euronext Lisbon	18.196.401
15/jan/2020	Compra	439	5,800000	Euronext Lisbon	18.196.840
15/jan/2020	Compra	359	5,800000	Euronext Lisbon	18.197.199
15/jan/2020	Compra	410	5,800000	Euronext Lisbon	18.197.609
15/jan/2020	Compra	242	5,800000	Euronext Lisbon	18.197.851
15/jan/2020	Compra	387	5,800000	Euronext Lisbon	18.198.238
15/jan/2020	Compra	557	5,795000	Euronext Lisbon	18.198.795
15/jan/2020	Compra	1.077	5,795000	Euronext Lisbon	18.199.872
15/jan/2020	Compra	2	5,795000	Euronext Lisbon	18.199.874

# RELATÓRIO E CONTAS 1S2020

## II. Anexos ao Relatório de Gestão

Data	Natureza	Volume	Preço (€)	Local	N.º ações
15/jan/2020	Compra	418	5,795000	Euronext Lisbon	18.200.292
15/jan/2020	Compra	836	5,795000	Euronext Lisbon	18.201.128
15/jan/2020	Compra	469	5,795000	Euronext Lisbon	18.201.597
15/jan/2020	Compra	257	5,795000	Euronext Lisbon	18.201.854
15/jan/2020	Compra	1.183	5,795000	Euronext Lisbon	18.203.037
15/jan/2020	Compra	201	5,795000	Euronext Lisbon	18.203.238
15/jan/2020	Compra	168	5,795000	Euronext Lisbon	18.203.406
15/jan/2020	Compra	1.672	5,795000	Euronext Lisbon	18.205.078
15/jan/2020	Compra	3.328	5,795000	Euronext Lisbon	18.208.406
15/jan/2020	Compra	1.008	5,795000	Euronext Lisbon	18.209.414
15/jan/2020	Compra	814	5,795000	Euronext Lisbon	18.210.228
15/jan/2020	Compra	538	5,795000	Euronext Lisbon	18.210.766
15/jan/2020	Compra	1.615	5,795000	Euronext Lisbon	18.212.381
15/jan/2020	Compra	705	5,795000	Euronext Lisbon	18.213.086
15/jan/2020	Compra	152	5,795000	Euronext Lisbon	18.213.238
15/jan/2020	Compra	862	5,795000	Euronext Lisbon	18.214.100
15/jan/2020	Compra	107	5,795000	Euronext Lisbon	18.214.207
15/jan/2020	Compra	105	5,795000	Euronext Lisbon	18.214.312
15/jan/2020	Compra	41	5,795000	Euronext Lisbon	18.214.353
15/jan/2020	Compra	419	5,795000	Euronext Lisbon	18.214.772
15/jan/2020	Compra	1.298	5,795000	Euronext Lisbon	18.216.070
15/jan/2020	Compra	1.336	5,795000	Euronext Lisbon	18.217.406
15/jan/2020	Compra	2.484	5,795000	Euronext Lisbon	18.219.890
15/jan/2020	Compra	499	5,795000	Euronext Lisbon	18.220.389
15/jan/2020	Compra	1.229	5,795000	Euronext Lisbon	18.221.618
15/jan/2020	Compra	457	5,795000	Euronext Lisbon	18.222.075
15/jan/2020	Compra	1.110	5,795000	Euronext Lisbon	18.223.185
15/jan/2020	Compra	53	5,795000	Euronext Lisbon	18.223.238
15/jan/2020	Compra	2.344	5,790000	Euronext Lisbon	18.225.582
15/jan/2020	Compra	2.656	5,790000	Euronext Lisbon	18.228.238
15/jan/2020	Compra	1.471	5,790000	Euronext Lisbon	18.229.709
15/jan/2020	Compra	1.293	5,790000	Euronext Lisbon	18.231.002
15/jan/2020	Compra	1.000	5,790000	Euronext Lisbon	18.232.002
15/jan/2020	Compra	519	5,790000	Euronext Lisbon	18.232.521
15/jan/2020	Compra	717	5,790000	Euronext Lisbon	18.233.238
15/jan/2020	Compra	979	5,790000	Euronext Lisbon	18.234.217
15/jan/2020	Compra	705	5,790000	Euronext Lisbon	18.234.922
15/jan/2020	Compra	1.000	5,790000	Euronext Lisbon	18.235.922
15/jan/2020	Compra	255	5,790000	Euronext Lisbon	18.236.177
15/jan/2020	Compra	385	5,790000	Euronext Lisbon	18.236.562
15/jan/2020	Compra	252	5,790000	Euronext Lisbon	18.236.814
15/jan/2020	Compra	1.000	5,790000	Euronext Lisbon	18.237.814
15/jan/2020	Compra	424	5,790000	Euronext Lisbon	18.238.238
15/jan/2020	Compra	4.673	5,780000	Euronext Lisbon	18.242.911
15/jan/2020	Compra	327	5,780000	Euronext Lisbon	18.243.238



# RELATÓRIO E CONTAS 1S2020

## II. Anexos ao Relatório de Gestão

Data	Natureza	Volume	Preço (€)	Local	N.º ações
15/jan/2020	Compra	4.344	5,780000	Euronext Lisbon	18.247.582
15/jan/2020	Compra	656	5,780000	Euronext Lisbon	18.248.238
15/jan/2020	Compra	3.420	5,780000	Euronext Lisbon	18.251.658
15/jan/2020	Compra	251	5,780000	Euronext Lisbon	18.251.909
15/jan/2020	Compra	367	5,775000	Euronext Lisbon	18.252.276
15/jan/2020	Compra	403	5,775000	Euronext Lisbon	18.252.679
15/jan/2020	Compra	336	5,775000	Euronext Lisbon	18.253.015
15/jan/2020	Compra	223	5,775000	Euronext Lisbon	18.253.238
15/jan/2020	Compra	400	5,780000	Euronext Lisbon	18.253.638
15/jan/2020	Compra	554	5,780000	Euronext Lisbon	18.254.192
15/jan/2020	Compra	1.058	5,780000	Euronext Lisbon	18.255.250
15/jan/2020	Compra	640	5,780000	Euronext Lisbon	18.255.890
15/jan/2020	Compra	433	5,780000	Euronext Lisbon	18.256.323
15/jan/2020	Compra	520	5,780000	Euronext Lisbon	18.256.843
16/jan/2020	Compra	5.000	5,795000	Euronext Lisbon	18.261.843
16/jan/2020	Compra	640	5,795000	Euronext Lisbon	18.262.483
16/jan/2020	Compra	4.360	5,795000	Euronext Lisbon	18.266.843
16/jan/2020	Compra	4.360	5,795000	Euronext Lisbon	18.271.203
16/jan/2020	Compra	264	5,795000	Euronext Lisbon	18.271.467
16/jan/2020	Compra	376	5,795000	Euronext Lisbon	18.271.843
16/jan/2020	Compra	1.382	5,795000	Euronext Lisbon	18.273.225
16/jan/2020	Compra	628	5,795000	Euronext Lisbon	18.273.853
16/jan/2020	Compra	1.100	5,795000	Euronext Lisbon	18.274.953
16/jan/2020	Compra	1.546	5,800000	Euronext Lisbon	18.276.499
16/jan/2020	Compra	1.003	5,800000	Euronext Lisbon	18.277.502
16/jan/2020	Compra	2.451	5,800000	Euronext Lisbon	18.279.953
16/jan/2020	Compra	168	5,800000	Euronext Lisbon	18.280.121
16/jan/2020	Compra	3.051	5,800000	Euronext Lisbon	18.283.172
16/jan/2020	Compra	1.234	5,800000	Euronext Lisbon	18.284.406
16/jan/2020	Compra	547	5,800000	Euronext Lisbon	18.284.953
16/jan/2020	Compra	53	5,800000	Euronext Lisbon	18.285.006
16/jan/2020	Compra	1.652	5,800000	Euronext Lisbon	18.286.658
16/jan/2020	Compra	36	5,800000	Euronext Lisbon	18.286.694
16/jan/2020	Compra	2.920	5,800000	Euronext Lisbon	18.289.614
16/jan/2020	Compra	392	5,800000	Euronext Lisbon	18.290.006
16/jan/2020	Compra	1.278	5,800000	Euronext Lisbon	18.291.284
23/jan/2020	Compra	1.250.000	5,800000	Euronext Lisbon	19.541.284
24/jan/2020	Compra	1.000.000	5,800000	Euronext Lisbon	20.541.284
30/jun/2020	-	-	-	-	20.541.284





**Demonstrações  
financeiras consolidadas  
condensadas e notas  
anexas**

# RELATÓRIO E CONTAS 1S2020

## Demonstrações financeiras consolidadas condensadas e notas anexas

### DEMONSTRAÇÕES DA POSIÇÃO FINANCEIRA CONSOLIDADA CONDENSADA EM 30 DE JUNHO DE 2020 E 31 DE DEZEMBRO DE 2019

(Montantes expressos em Euros)

ATIVO	Notas	30.06.2020	31.12.2019
<b>ATIVOS NÃO CORRENTES:</b>			
Ativos biológicos		104 782 724	104 491 065
Ativos fixos tangíveis		532 987 888	555 289 032
Ativos sob direito de uso		68 629 540	69 601 105
Propriedades de investimento		113 310	113 310
Goodwill		265 630 973	265 630 973
Ativos intangíveis		50 551 857	52 042 671
Investimentos em empresas associadas	5	776 872	725 472
Outros investimentos		171 494	239 987
Outros ativos não correntes		3 210 260	3 210 260
Instrumentos financeiros derivados	12	278 188	-
Ativos por impostos diferidos		32 554 294	33 501 991
<b>Total de ativos não correntes</b>		<b>1 059 687 400</b>	<b>1 084 845 866</b>
<b>ATIVOS CORRENTES:</b>			
Inventários		95 177 772	85 965 748
Clientes		93 634 249	83 738 646
Ativos associados a contratos com clientes		9 296 389	7 365 847
Outras dívidas de terceiros		10 625 888	18 317 337
Imposto sobre o rendimento		8 487 338	12 658 843
Outros ativos correntes		5 998 901	6 657 394
Instrumentos financeiros derivados	12	873 283	1 557 085
Caixa e equivalentes de caixa	7	175 880 738	181 343 914
<b>Total de ativos correntes</b>		<b>399 974 558</b>	<b>397 604 814</b>
<b>Total do ativo</b>		<b>1 459 661 958</b>	<b>1 482 450 680</b>
<b>CAPITAL PRÓPRIO E PASSIVO</b>			
<b>CAPITAL PRÓPRIO:</b>			
Capital social	9	25 641 459	25 641 459
Reserva legal		5 128 292	5 128 292
Reserva de cobertura		(1 755 248)	(2 493 790)
Outras reservas		376 220 644	336 927 499
Resultado líquido consolidado do período		9 232 077	100 826 022
Total do capital próprio atribuível aos acionistas da Empresa-Mãe		414 467 224	466 029 482
Interesses que não controlam		13 215	13 453
<b>Total do capital próprio</b>		<b>414 480 439</b>	<b>466 042 935</b>
<b>PASSIVO:</b>			
<b>PASSIVO NÃO CORRENTE:</b>			
Empréstimos bancários	10	27 500 000	27 500 000
Outros empréstimos	10	533 618 357	558 764 714
Incentivos reembolsáveis	10	3 195 096	2 942 267
Passivo da locação		71 686 468	70 392 159
Outros passivos não correntes		12 327 296	14 448 082
Passivos por impostos diferidos		44 726 885	44 894 324
Responsabilidades por pensões		4 768 530	4 768 530
Provisões	11	16 640 814	17 307 171
Instrumentos financeiros derivados	12	1 261 729	919 120
<b>Total de passivos não correntes</b>		<b>715 725 175</b>	<b>741 936 367</b>
<b>PASSIVO CORRENTE:</b>			
Empréstimos bancários	10	158 715	6 202 715
Outros empréstimos	10	148 037 506	102 650 962
Incentivos reembolsáveis	10	2 594 349	3 026 144
Passivo da locação		9 601 247	9 316 241
Fornecedores		120 983 265	102 377 748
Passivos associados a contratos com clientes		3 439 267	3 568 671
Outras dívidas a terceiros		11 095 597	20 505 050
Imposto sobre o rendimento		4 125 532	4 125 532
Outros passivos correntes		28 426 400	20 817 950
Instrumentos financeiros derivados	12	994 466	1 880 365
<b>Total de passivos correntes</b>		<b>329 456 344</b>	<b>274 471 378</b>
<b>Total do passivo e capital próprio</b>		<b>1 459 661 958</b>	<b>1 482 450 680</b>

As notas anexas fazem parte integrante das demonstrações financeiras consolidadas condensadas.

O Contabilista Certificado

O Conselho de Administração

# RELATÓRIO E CONTAS 1S2020

## Demonstrações financeiras consolidadas condensadas e notas anexas

### DEMONSTRAÇÕES CONSOLIDADAS CONDENSADAS DOS RESULTADOS PARA OS PERÍODOS DE SEIS E TRÊS MESES FINDOS EM 30 DE JUNHO DE 2020 E 2019

(Montantes expressos em Euros)

	Notas	SEMESTRE FINDO EM		TRIMESTRE FINDO EM	
		30.06.2020	30.06.2019	30.06.2020	30.06.2019
Vendas		323 152 386	401 716 643	159 719 770	197 091 222
Prestações de serviços		2 022 743	2 163 665	1 008 424	1 097 646
Outros rendimentos	15	2 848 010	3 453 792	1 634 586	1 791 208
Custo das vendas		(161 775 898)	(151 050 416)	(80 738 174)	(73 583 189)
Fornecimento de serviços externos		(83 393 310)	(91 370 970)	(40 445 793)	(47 285 594)
Custos com o pessoal		(19 616 125)	(19 011 296)	(10 423 592)	(9 742 374)
Amortizações e depreciações		(39 541 003)	(37 155 423)	(19 774 979)	(18 229 065)
Provisões e perdas por imparidade	11	2 010 132	-	152 962	159 401
Outros gastos		(2 241 050)	(3 607 098)	(1 048 292)	(1 771 939)
Resultados relativos a investimentos	5	51 400	26 814	(68 491)	25 426
Gastos financeiros	13	(12 997 033)	(13 649 304)	(7 191 014)	(7 460 290)
Rendimentos financeiros	13	1 661 100	1 986 841	384 527	593 684
Resultados antes de impostos		12 181 352	93 503 248	3 209 934	42 686 136
Impostos sobre o rendimento		(2 949 513)	(25 641 749)	(793 638)	(11 549 065)
<b>Resultado líquido consolidado do período</b>		<b>9 231 839</b>	<b>67 861 499</b>	<b>2 416 296</b>	<b>31 137 071</b>
Atribuível a:					
Detentores de capital próprio da empresa-mãe		9 232 077	67 861 499	2 416 296	31 137 071
Interesses que não controlam		(238)	-	-	-
		<b>9 231 839</b>	<b>67 861 499</b>	<b>2 416 296</b>	<b>31 137 071</b>
<b>Resultados por ação</b>					
Básico	14	0,05	0,33	0,01	0,15
Diluído	14	0,05	0,33	0,01	0,15

As notas anexas fazem parte integrante das demonstrações financeiras consolidadas condensadas.

O Contabilista Certificado

O Conselho de Administração

# RELATÓRIO E CONTAS 1S2020

## Demonstrações financeiras consolidadas condensadas e notas anexas

### DEMONSTRAÇÕES CONSOLIDADAS CONDENSADAS DE OUTRO RENDIMENTO INTEGRAL PARA OS PERÍODOS DE SEIS E TRÊS MESES FINDOS EM 30 DE JUNHO DE 2020 E 2019

(Montantes expressos em Euros)

	Notas	SEMESTRE FINDO EM		TRIMESTRE FINDO EM	
		30.06.2020	30.06.2019	30.06.2020	30.06.2019
Resultado líquido consolidado do exercício		9 231 839	67 861 499	2 416 296	31 137 071
Outro rendimento integral:					
Itens que futuramente podem ser reclassificados para o resultado líquido					
Variação no justo valor dos derivativos de cobertura dos fluxos de caixa - valor bruto	12	1 025 916	1 482 048	3 631 496	4 161 668
Variação no justo valor dos derivativos de cobertura dos fluxos de caixa - imposto diferido		(287 374)	(436 508)	(957 488)	(1 137 908)
Variação de reservas de conversão cambial		6 625	9 370	(2 637)	4 627
Outros		-	51 921	-	51 921
		745 167	1 106 831	2 671 371	3 080 308
Outro rendimento integral do período		745 167	1 106 831	2 671 371	3 080 308
Total do rendimento integral consolidado do período		9 977 006	68 968 330	5 087 667	34 217 379
Atribuível a:					
Acionistas da Empresa-Mãe		9 977 244	68 968 330	5 087 809	34 217 379
Interesses que não controlam		(238)	-	(142)	-

As notas anexas fazem parte integrante das demonstrações financeiras consolidadas condensadas.

O Contabilista Certificado

O Conselho de Administração

### DEMONSTRAÇÕES CONSOLIDADAS CONDENSADAS DAS ALTERAÇÕES NO CAPITAL PRÓPRIO PARA OS PERÍODOS DE SEIS MESES FINDOS EM 30 DE JUNHO DE 2020 E 2019

(Montantes expressos em Euros)

Notas	Atribuível aos acionistas da Empresa-Mãe					Total	Interesses que não controlam	Total do capital próprio	
	Capital social	Reserva legal	Reserva de cobertura	Outras reservas	Resultado líquido				
Saldo em 1 de janeiro de 2019	9	25 641 459	5 128 292	(2 502 304)	298 832 349	194 497 353	521 597 149	-	521 597 149
Aplicação do resultado consolidado de 2018		-	-	-	194 497 353	(194 497 353)	-	-	-
Impacto da aplicação da IFRS 16		-	-	-	(7 239 153)	-	(7 239 153)	-	(7 239 153)
Distribuição de dividendos		-	-	-	(147 694 804)	-	(147 694 804)	-	(147 694 804)
Entrada de novas empresas		-	-	-	-	-	-	10 000	10 000
Total do rendimento integral consolidado do período		-	-	1 045 540	61 291	67 861 499	68 968 330	-	68 968 330
Saldo em 30 de junho de 2019	9	<u>25 641 459</u>	<u>5 128 292</u>	<u>(1 456 764)</u>	<u>338 457 036</u>	<u>67 861 499</u>	<u>435 631 522</u>	<u>10 000</u>	<u>435 641 522</u>
Saldo em 1 de janeiro de 2020	9	25 641 459	5 128 292	(2 493 790)	336 927 499	100 826 022	466 029 482	13 453	466 042 935
Aplicação do resultado consolidado de 2019		-	-	-	100 826 022	(100 826 022)	-	-	-
Distribuição de dividendos		-	-	-	(61 539 502)	-	(61 539 502)	-	(61 539 502)
Total do rendimento integral consolidado do período		-	-	738 542	6 625	9 232 077	9 977 244	(238)	9 977 006
Saldo em 30 de junho de 2020	9	<u>25 641 459</u>	<u>5 128 292</u>	<u>(1 755 248)</u>	<u>376 220 644</u>	<u>9 232 077</u>	<u>414 467 224</u>	<u>13 215</u>	<u>414 480 439</u>

As notas anexas fazem parte integrante das demonstrações financeiras consolidadas condensadas.

O Contabilista Certificado

O Conselho de Administração

# RELATÓRIO E CONTAS 1S2020

## Demonstrações financeiras consolidadas condensadas e notas anexas

DEMONSTRAÇÕES CONSOLIDADAS CONDENSADAS DOS FLUXOS DE CAIXA  
PARA OS PERÍODOS DE SEIS E TRÊS MESES FINDOS EM 30 DE JUNHO DE 2020 E 2019

(Montantes expressos em Euros)

	Notas	SEMESTRE FINDO EM		TRIMESTRE FINDO EM	
		30.06.2020	30.06.2019	30.06.2020	30.06.2019
Atividades operacionais:					
<i>Fluxos gerados pelas atividades operacionais (1)</i>		<u>76 198 398</u>	<u>121 811 129</u>	<u>33 213 817</u>	<u>55 125 600</u>
Atividades de investimento:					
Recebimentos provenientes de:					
Investimentos financeiros		106 200	103 209	58 200	96 000
Ativos fixos tangíveis		25 096	77 586	8 955	28 795
Subsídios ao investimento		45 140	1 747 075	-	1 747 075
Juros e proveitos similares		369 846	1 432 341	245 672	785 613
Dividendos		-	-	-	-
Pagamentos relativos a:					
Investimentos financeiros		-	(32 075)	-	(32 075)
Empréstimos concedidos		-	(4 390 817)	-	(4 390 817)
Ativos fixos tangíveis		(14 862 977)	(39 358 267)	(6 828 983)	(16 430 800)
Ativos intangíveis		-	(555 999)	-	-
Subsídios ao investimento		-	(1 818 121)	-	(1 818 121)
<i>Fluxos gerados pelas atividades de investimento (2)</i>		<u>(14 316 695)</u>	<u>(42 795 068)</u>	<u>(6 516 156)</u>	<u>(20 014 330)</u>
Atividades de financiamento:					
Recebimentos provenientes de:					
Empréstimos obtidos		165 000 000	100 570 975	-	49 682 129
Outras operações de financiamento		-	-	-	-
Pagamentos respeitantes a:					
Juros e custos similares		(6 952 451)	(10 458 438)	(2 898 969)	7 659 219
Dividendos distribuídos		(61 539 502)	(147 694 804)	(61 539 502)	(147 694 804)
Empréstimos obtidos		(151 178 967)	(53 942 602)	(159 091)	(48 921 640)
Passivo da locação		(9 593 849)	-	(1 156 122)	-
Outras operações de financiamento		(3 080 111)	(4 321 111)	(1 805 185)	(1 303 122)
<i>Fluxos gerados pelas atividades de financiamento (3)</i>		<u>(67 344 880)</u>	<u>(115 845 980)</u>	<u>(67 558 868)</u>	<u>(140 578 218)</u>
Caixa e equivalentes de caixa no início do período		181 343 914	240 476 078	216 741 945	309 113 107
Variação de caixa e equivalentes de caixa: (1)+(2)+(3)		(5 463 176)	(36 829 919)	(40 861 207)	(105 466 948)
Caixa e equivalentes de caixa no fim do período	7	<u>175 880 738</u>	<u>203 646 159</u>	<u>175 880 738</u>	<u>203 646 159</u>

As notas anexas fazem parte integrante das demonstrações financeiras consolidadas condensadas.

O Contabilista Certificado

O Conselho de Administração



### 1. NOTA INTRODUTÓRIA

A Altri, SGPS, S.A. (“Altri” ou “Empresa”) é uma sociedade anónima constituída em 1 de março de 2005, com sede na Rua Manuel Pinto Azevedo, 818, no Porto, e que tem como atividade principal a gestão de participações sociais, sendo as suas ações cotadas na Euronext Lisbon.

A Altri dedica-se à gestão de participações sociais essencialmente na área industrial, sendo a empresa-mãe do grupo de empresas indicado na Nota 5 e designado por Grupo Altri, não existindo qualquer sociedade acima dela que incorpore estas demonstrações financeiras consolidadas. A atividade atual do Grupo Altri centra-se essencialmente na produção de pasta branqueada de eucalipto através de três unidades produtivas e na produção de energia elétrica a partir de resíduos e biomassa florestal através das cinco centrais termoelétricas.

Face a esta realidade do Grupo Altri, o seu Conselho de Administração entende que existem dois segmentos de negócio, nomeadamente, a produção e comercialização de pasta branqueada de eucalipto e a produção de energia elétrica através do consumo de resíduos e biomassa florestal, sendo que a informação de gestão é também preparada e analisada nessa base (Nota 16).

As demonstrações financeiras consolidadas condensadas do Grupo Altri são apresentadas em Euros em valores arredondados à unidade, sendo esta a divisa utilizada pelo Grupo nas suas operações e como tal considerada a moeda funcional.

### 2. PRINCIPAIS POLÍTICAS CONTABILÍSTICAS E BASES DE APRESENTAÇÃO

As demonstrações financeiras consolidadas condensadas, referentes ao período de seis meses findo em 30 de junho de 2020, foram preparadas ao abrigo da IAS 34 – Relato Financeiro Intercalar e incluem a demonstração da posição financeira consolidada condensada, a demonstração dos resultados consolidada condensada, a demonstração de outro rendimento integral consolidada condensada, a demonstração das alterações no capital próprio consolidada condensada e a demonstração dos fluxos de caixa consolidada condensada, bem como, as notas explicativas selecionadas. Estas demonstrações financeiras consolidadas condensadas não incluem a totalidade das notas que normalmente são preparadas nas demonstrações financeiras anuais. Neste contexto, estas demonstrações financeiras consolidadas condensadas devem ser lidas em conjunto com as demonstrações financeiras consolidadas do Grupo Altri referentes ao exercício findo em 31 de dezembro de 2019.

As políticas contabilísticas adotadas na preparação das demonstrações financeiras consolidadas condensadas anexas são consistentes com as utilizadas na preparação das demonstrações financeiras apresentadas nos períodos comparativos.

O Conselho de Administração procedeu à avaliação da capacidade da Empresa, suas subsidiárias e associadas operarem em continuidade, tendo por base toda a informação relevante, factos e circunstâncias, de natureza financeira, comercial ou outra, incluindo acontecimentos subsequentes à data de referência das demonstrações financeiras consolidadas condensadas, disponível sobre o futuro. Em resultado da avaliação efetuada, o Conselho de Administração concluiu que dispõe de recursos adequados para manter as atividades, não havendo intenção de cessar as atividades no curto prazo, pelo que considerou adequado o uso do pressuposto da continuidade das operações na preparação das demonstrações financeiras consolidadas condensadas.

As demonstrações financeiras consolidadas condensadas anexas foram preparadas a partir dos livros e registos contabilísticos da empresa, suas subsidiárias e associadas, ajustados no processo de consolidação, no pressuposto da continuidade das operações. Na preparação das demonstrações financeiras consolidadas condensadas o Grupo tomou por base o custo histórico, modificado, quando aplicável, pela mensuração ao justo valor de i) ativos biológicos mensurados a justo valor, ii) determinados instrumentos financeiros, que se encontram registados pelo justo valor.

A preparação das demonstrações financeiras consolidadas condensadas requer o uso de estimativas, pressupostos e julgamentos críticos no processo da determinação das políticas contabilísticas a adotar pelo Grupo, com impacto significativo no valor contabilístico dos ativos e passivos, assim como nos rendimentos e gastos do período. Apesar de estas estimativas serem baseadas na melhor experiência do Conselho de Administração e nas suas melhores expectativas

em relação aos eventos e ações correntes e futuras, os resultados atuais e futuros podem diferir destas estimativas. As áreas que envolvem um maior grau de julgamento ou complexidade, ou áreas em que os pressupostos e as estimativas sejam significativos são apresentadas na Nota 2.4, do anexo às demonstrações financeiras do exercício findo em 31 de dezembro de 2019.

3. ALTERAÇÕES DE POLÍTICAS CONTABILÍSTICAS E COMPARABILIDADE DAS DEMONSTRAÇÕES FINANCEIRAS CONSOLIDADAS

Durante o período não ocorreram alterações de políticas contabilísticas não tendo igualmente sido corrigidos erros materiais relativos a períodos anteriores.

Novas normas contabilísticas e seu impacto nas demonstrações financeiras consolidadas condensadas anexas:

Até à data de aprovação destas demonstrações financeiras, foram aprovadas (“endorsed”) pela União Europeia as seguintes normas contabilísticas, interpretações, emendas e revisões, com aplicação obrigatória ao exercício iniciado em 1 de janeiro de 2020:

	Data de Eficácia (exercícios iniciados em ou após)
Emendas a referências à Estrutura Conceptual nas Normas IFRS	01 jan 2020
Emenda à IFRS 3 – Definição de negócio	01 jan 2020
Emenda à IAS 1 e IAS 8 – Definição de material	01 jan 2020
Emendas às normas IFRS 9, IAS 39 e IFRS 7 – Reforma das taxas de juro benchmark (IBOR Reform)	01 jan 2020

Da aplicação destas normas não foram registados impactos relevantes para as demonstrações financeiras do Grupo Altri.

As seguintes normas, interpretações, emendas e revisões não foram, até à data de aprovação destas demonstrações financeiras, aprovadas (“endorsed”) pela União Europeia:

	Data de Eficácia (exercícios iniciados em ou após)
IFRS 16 (Alteração) Locações - Bonificações de rendas relacionadas com a COVID-19	01 jun 2020
IFRS 4 (Alteração) - Diferimento das datas efetivas para aplicação de duas soluções opcionais (isenções temporárias para IFRS 9 e abordagem de sobreposição)	01 jan 2021
IFRS 3 (Alteração) Referências à Estrutura concetual	01 jan 2022
IAS 16 (Alteração) Rendimentos obtidos antes da entrada em funcionamento	01 jan 2022
IAS 37 (Alteração) Contratos onerosos – custos de cumprir com um contrato	01 jan 2022

Ciclo anual de melhorias 2018 – 2020	01 jan 2022
IAS 1 (Alteração) Classificação de Passivos como Correntes ou Não Correntes	01 jan 2023
IFRS 17 - Contratos de Seguros; incluindo a alteração	01 jan 2023

O Grupo não procedeu à aplicação antecipada de qualquer destas normas nas demonstrações financeiras do exercício findo em 30 de junho de 2020, em virtude da sua aplicação não ser obrigatória, encontrando-se em processo de análise os efeitos previstos das referidas normas.

#### 4. EVENTOS SIGNIFICATIVOS: COVID-19

Desde o início da pandemia, o Grupo Altri procedeu à implementação de um conjunto de medidas de prevenção, controlo e vigilância, sendo desenvolvidos planos de prevenção / contingência que abrangem toda a organização, desde as áreas operacionais às estruturas centrais, em todos os negócios do Grupo.

No decurso do segundo trimestre, o Grupo Altri manteve o seu processo de monitorização e avaliação das ações implementadas, de forma a dar resposta às exigências decorrentes da pandemia COVID-19. De entre as ações implementadas no âmbito do processo de monitorização e avaliação dos desenvolvimentos da pandemia, destacamos as seguintes:

- O Grupo Altri, procedeu à implementação de um conjunto de medidas de prevenção, controlo e vigilância desta infeção. Em resultado das diversas medidas implementadas pelo Grupo Altri, à data de 30 de junho de 2020, estima-se um impacto negativo na demonstração dos resultados no montante de, aproximadamente, 650 mil euros (incluindo os gastos com pessoal, nomeadamente, turnos e horas extra, bem como, despesas de deslocação, donativos, equipamentos de proteção, gastos com a contratação de empresas especializadas na desinfeção de espaços, entre outros).
- O Grupo Altri continuou com o processo de revisão e avaliação interna aos investimentos que tinha planeado para o exercício de 2020, reavaliando o custo-benefício destes projetos em carteira, bem como a sua exequibilidade, tendo em consideração a realidade atual. Desta revisão foi decidido reagendar a realização de alguns projetos no montante de, aproximadamente, 9 milhões de Euros.
- No que diz respeito à gestão do risco de liquidez, foi mantida pelo Grupo uma reserva de liquidez sob a forma de linhas de crédito com os seus bancos de relacionamento, de forma a assegurar a capacidade para cumprir com os seus compromissos, sem ter que se refinar em condições desfavoráveis. A 30 de junho de 2020, o montante de empréstimos consolidados<sup>1</sup> com vencimento nos próximos 12 meses é de, aproximadamente, 160 milhões de Euros. Na mesma data, o Grupo tem linhas de crédito consolidadas disponíveis (nomeadamente, descobertos bancários, contas correntes caucionadas e programas de papel comercial não utilizados) no valor de, aproximadamente, 88 milhões de Euros. Adicionalmente, o Grupo apresenta na rubrica Caixa e Equivalentes de Caixa um valor de cerca de 176 milhões de Euros, representativo de, aproximadamente, 53% dos seus passivos correntes.

No Grupo Altri as três fábricas continuaram a produzir em pleno, bem como, as centrais de produção de energia elétrica. Durante este período, e até ao dia de hoje, as operações em todas as unidades que constituem o universo empresarial do Grupo Altri decorreram ao ritmo habitual, não tendo havido interrupções. Dada a atividade operacional do Grupo Altri, a avaliação e as conclusões com referência a 31 de dezembro de 2019, no que diz respeito à contabilização dos instrumentos derivados de cobertura mantêm-se a 30 de junho de 2020.

<sup>1</sup> Empréstimos consolidados: Empréstimos bancários + Outros empréstimos + Incentivos reembolsáveis + Passivo da locação.

De notar que com base nos resultados do Grupo Altri, potenciados pelo desempenho dos seus segmentos operacionais a 30 de junho de 2020, e considerando a informação disponível à data, as conclusões na preparação das demonstrações financeiras anuais a 31 de dezembro de 2019 relativamente à recuperabilidade dos ativos financeiros e não financeiros, nomeadamente no que se refere aos potenciais impactos da pandemia COVID-19, mantêm-se inalteradas. As análises de sensibilidade foram apresentadas no anexo às demonstrações financeiras do exercício findo em 31 de dezembro de 2019.

No entanto, uma situação de prolongamento de condições sociais e macroeconómicas com impactos negativos na cadeia de valor, poderá traduzir-se em efeitos negativos nos resultados do Grupo Altri com consequência no valor recuperável dos seus ativos.

Apesar das medidas acima referidas, e nesta fase, que se caracteriza por uma incerteza generalizada no contexto social e económico, o Grupo Altri permanecerá atento e cuidadoso, na gestão dos seus negócios, e na avaliação e monitorização das ações já implementadas e/ou a implementar de forma a gerir e antecipar, na medida do possível, os impactos desta pandemia no seu desempenho operacional e financeiro.

No que se refere a impactos de curto prazo cumpre salientar o seguinte:

### Segmento Pasta:

O primeiro trimestre de 2020 apesar da pandemia, iniciou na sua vertente comercial de modo positivo no que diz respeito à procura de pasta de papel, dado que a mesma é a matéria-prima para a produção de *tissue*. A elevada procura por parte dos Clientes é explicada pelo maior consumo que tem existido ao nível dos produtos de papel para uso doméstico, higiene e proteção, igualmente explicado pela pandemia.

Durante o segundo trimestre de 2020 verificou-se uma estabilização dos níveis de procura de *tissue*, e uma recuperação gradual na procura de papel gráfico (impressão e escrita) explicada pelo cessar das medidas de confinamento obrigatório.

As paragens para manutenção da indústria de celulose foram proteladas de forma generalizada para o segundo semestre. Várias destas paragens poderão coincidir, o que poderá implicar uma redução concentrada da oferta de celulose no mercado.

A produção do *tissue*, foi considerada uma atividade essencial e, como tal, a matéria-prima utilizada na sua produção (pasta de papel), foi igualmente considerada como bem essencial. Desta forma, o Grupo Altri mantém a sua atividade por fazer parte dessa cadeia de abastecimento.

Dada a relação de forte parceria com os seus Fornecedores, não temos verificado até à data qualquer constrangimento na cadeia de abastecimento e fornecimento de matérias primas.

No arranque do exercício de 2020, a propagação do COVID-19 não permitiu a concretização do aumento do preço de venda, que já se antecipava no mercado no final do exercício de 2019. No decorrer do primeiro semestre de 2020, verificámos, no entanto, uma estabilização do preço de venda da pasta BHKP, registado pelo PIX em USD, face aos valores a 31 de dezembro de 2019. À data existe a expectativa no mercado de que a subida de preço de venda se venha a efetivar de forma gradual até final do exercício de 2020.

A Comissão Europeia implementou uma operação de “livre trânsito” nas fronteiras, pelo que não se verificaram bloqueios no movimento dos produtos para exportação.

Apesar do Grupo Altri ter mantido os níveis de seguro de crédito nas suas vendas de pasta, mesmo perante a situação de pandemia, ao nível dos Clientes não se verificou, até ao momento, nenhuma situação relevante de dificuldades em termos de cobrança. Adicionalmente, não existiram incumprimentos contratuais nem alterações aos contratos existentes com clientes.

### Segmento Energia:

Dado o modelo de negócio deste segmento, até à data, não se verificaram quaisquer quebras no volume de negócios decorrente da pandemia, sendo a totalidade das vendas realizadas para a rede pública. Não se verificou igualmente qualquer situação relevante de dificuldades em termos de cobrança ou ao nível de outras questões operacionais de relevo.

### Colaboradores:

Assegurar o bem-estar permanente de todos os Colaboradores, das suas famílias e da comunidade, sempre foi e continuará a ser uma prioridade do Grupo Altri.

O Grupo Altri procedeu à implementação de um conjunto de ações preventivas acrescidas para proteger a saúde e segurança dos Colaboradores, tendo por base as recomendações da Direção Geral de Saúde para fazer face à pandemia.

O departamento de recursos humanos, com base nas recomendações da Direção Geral de Saúde, procedeu à elaboração do Plano de Contingência COVID-19 do Grupo Altri. Este plano tem sido ajustado de forma contínua face à evolução da pandemia, sendo basilar para efeitos de contenção dos impactos da pandemia entre os nossos Colaboradores e a Comunidade local.

De entre as muitas medidas implementadas destacamos as abaixo:

- Seguindo as mais recentes recomendações do Governo e das autoridades nacionais de saúde, que apontam para a conveniência do uso generalizado de máscaras na comunidade, o Grupo Altri tornou obrigatório o uso de máscaras, desde a entrada da principal portaria das subsidiárias;
- Ainda como medida de contingência na abordagem ao combate do COVID-19, foram instaladas nas portarias principais das subsidiárias Caima, Celbi e Celtejo, câmaras térmicas com tecnologia termográfica;
- PROTOCOLO Altri COVID Free – o Grupo Altri está a aplicar a todos os trabalhadores, um teste serológico de rastreio rápido e eficaz ao COVID-19;
- Realização de testes aos colaboradores com ausências prolongadas;
- Realização de desinfeção com hipoclorito – Este equipamento é normalmente utilizado contra as pragas florestais, tendo sido adaptado à proteção da saúde dos trabalhadores;
- No âmbito da contínua divulgação do Plano de Contingência aos colaboradores tem existido uma comunicação regular de diversos tópicos, dos quais se destacam os seguintes: comunicação dos comportamentos de risco a serem evitados, os cinco erros mais comuns na utilização das máscaras, entre outros.

O Conselho de Administração da Altri quer endereçar formalmente a todos os seus Colaboradores um agradecimento especial, pela forma absolutamente exemplar e digna de registo como todos se empenharam no sentido de ultrapassar esta fase que atravessamos.

## 5. INVESTIMENTOS

### 5.1 INVESTIMENTOS EM SUBSIDIÁRIAS

As empresas incluídas na consolidação pelo método integral, respetivas sedes, percentagem efetiva de participação e atividade principal desenvolvida em 30 de junho de 2020 e 31 de dezembro de 2019 são as seguintes:



# RELATÓRIO E CONTAS 1S2020

## Demonstrações financeiras consolidadas condensadas e notas anexas

Denominação social	Sede	Percentagem efetiva de participação		Atividade principal
		30.06.2020	31.12.2019	
<b>Empresa mãe:</b>				
Altri, SGPS, S.A.	Porto			Sociedade gestora de participações sociais
<b>Subsidiárias:</b>				
Altri Abastecimento de Madeira, S.A.	Figueira da Foz	100%	100%	Comercialização de madeira
Altri Florestal, S.A.	Figueira da Foz	100%	100%	Exploração silvícola
Altri Sales, S.A.	Nyon, Suíça	100%	100%	Serviços de apoio à gestão do grupo
Altri, Participaciones Y Trading, S.L.	Pontevedra, Espanha	100%	100%	Comercialização de pasta de eucalipto
Caíma Energia – Empresa de Gestão e Exploração de Energia, S.A.	Constância	100%	100%	Produção de energia térmica e elétrica
Caíma – Indústria de Celulose, S.A.	Constância	100%	100%	Produção e comercialização de pasta de eucalipto
Captaraiz Unipessoal, Lda.	Figueira da Foz	100%	100%	Compra e venda de imóveis
Celtejo – Empresa de Celulose do Tejo, S.A.	Vila Velha de Ródão	100%	100%	Produção e comercialização de pasta de eucalipto
Celulose Beira Industrial (Celbi), S.A.	Figueira da Foz	100%	100%	Produção e comercialização de pasta de eucalipto
Inflora – Sociedade de Investimentos Florestais, S.A.	Figueira da Foz	100%	100%	Exploração silvícola
Sociedade Imobiliária Porto Seguro – Investimentos Imobiliários, S.A.	Porto	100%	100%	Compra e venda de imóveis
Viveiros do Furadouro Unipessoal, Lda.	Óbidos	100%	100%	Produção de plantas em viveiros e prestação de serviços agroflorestais e paisagísticos
Florestsul, S.A.	Figueira da Foz	100%	100%	Exploração silvícola
Sociedade de Energia Solar do Alto Tejo (SESAT), Lda.	Nisa	80%	80%	Energias renováveis
Bioelétrica da Foz, S.A.	Figueira da Foz	100%	100%	Produção de energia elétrica através de fontes de resíduos e biomassa
Bioródão, S.A.	Figueira da Foz	100%	100%	Produção de energia elétrica através de fontes de resíduos e biomassa
Ródão Power - Energia e Biomassa do Ródão, S.A.	Vila Velha de Ródão	100%	100%	Produção e comercialização de energia elétrica e térmica através de cogeração
Sociedade Bioelétrica do Mondego, S.A.	Figueira da Foz	100%	100%	Produção de energia elétrica através de fontes de resíduos e biomassa
Ribatejo Green, Lda	Algés	70%	70%	Produção de energia elétrica
Amieira Green, Lda	Algés	70%	70%	Produção de energia elétrica
Paraimo Green, Lda	Algés	70%	70%	Produção de energia elétrica
Piara Solar, Lda	Algés	70%	70%	Produção de energia elétrica
Maior Green, Lda	Algés	70%	70%	Produção de energia elétrica

Estas empresas foram incluídas nas demonstrações financeiras consolidadas condensadas do Grupo Altri pelo método de consolidação integral.

### 5.2 INVESTIMENTO EM EMPRESAS ASSOCIADAS

A empresa associada e a proporção do capital detido em 30 de junho de 2020 e 31 de dezembro de 2019 eram como segue:

Denominação social	Demonstração da posição financeira		Percentagem efetiva de participação	
	30.06.2020	31.12.2019	30.06.2020	31.12.2019
<b>Empresa associada:</b>				
Operfoz – Operadores do Porto da Figueira da Foz, Lda.	776 872	725 472	33,33%	33,33%
	<u>776 872</u>	<u>725 472</u>		

A Operfoz tem a sua sede na Figueira da Foz e a atividade a que se dedica é operação de portos. Esta empresa foi incluída na consolidação do Grupo Altri pelo método de equivalência patrimonial.



Os movimentos ocorridos no saldo desta rubrica no período findo em 30 de junho de 2020 e no exercício findo em 31 de dezembro de 2019 são como segue:

	Demonstração da posição financeira	
	30.06.2020	31.12.2019
Saldo inicial	725 472	696 660
Equivalência patrimonial:		
Efeitos em ganhos e perdas relativos a empresas associadas	51 400	28 812
Saldo final	<u>776 872</u>	<u>725 472</u>

As políticas contabilísticas usadas pela empresa associada não diferem significativamente das utilizadas pelo Grupo Altri, facto pelo qual não houve necessidade de qualquer harmonização de políticas contabilísticas.

#### 6. ALTERAÇÕES OCORRIDAS NO PERÍMETRO DE CONSOLIDAÇÃO

Durante o período de seis meses findo em 30 de junho de 2020 não existiram alterações ao perímetro de consolidação face a 31 de dezembro de 2019.

#### 7. CAIXA E EQUIVALENTES DE CAIXA

Em 30 de junho de 2020 e 2019, o detalhe de Caixa e equivalentes de caixa era como segue:

	30.06.2020	30.06.2019
Caixa	38 950	31 896
Depósitos bancários	175 841 789	203 983 314
Caixa e equivalentes de caixa na demonstração da posição financeira	<u>175 880 738</u>	<u>204 015 210</u>
Descobertos bancários (Nota 10)	-	(369 051)
Caixa e equivalentes de caixa na demonstração dos fluxos de caixa	<u>175 880 738</u>	<u>203 646 159</u>

#### 8. IMPOSTOS CORRENTES E DIFERIDOS

De acordo com a legislação em vigor, as declarações fiscais estão sujeitas a revisão e correção por parte das autoridades fiscais durante um período de quatro anos (cinco anos para a Segurança Social), exceto quando tenha havido prejuízos fiscais, tenham sido concedidos benefícios fiscais, ou estejam em curso inspeções, reclamações ou impugnações, casos estes em que, dependendo das circunstâncias, os prazos são alongados ou suspensos. Deste modo, as declarações fiscais do Grupo e das subsidiárias desde 2016 poderão vir ainda a ser sujeitas a revisão.

O Conselho de Administração da Altri entende que eventuais correções resultantes de revisões/inspeções por parte das autoridades fiscais àquelas declarações de impostos não terão um efeito significativo nas demonstrações financeiras consolidadas condensadas em 30 de junho de 2020.

#### 9. CAPITAL SOCIAL

Em 30 de junho de 2020 e 31 de dezembro de 2019, o capital social da Empresa encontrava-se totalmente subscrito e realizado e era composto por 205.131.672 ações com o valor nominal de 12,5 cêntimos de Euro cada.

#### 10. EMPRÉSTIMOS BANCÁRIOS, OUTROS EMPRÉSTIMOS E INCENTIVOS REEMBOLSÁVEIS

# RELATÓRIO E CONTAS 1S2020

## Demonstrações financeiras consolidadas condensadas e notas anexas

Em 30 de junho de 2020 e 31 de dezembro de 2019, o detalhe das rubricas “Empréstimos bancários”, “Outros empréstimos” e “Incentivos reembolsáveis” é como segue:

	30.06.2020					
	Valor nominal			Valor contábilístico		
	Corrente	Não corrente	Total	Corrente	Não corrente	Total
Empréstimos bancários	-	27 500 000	27 500 000	158 715	27 500 000	27 658 715
Descobertos bancários	-	-	-	-	-	-
Empréstimos bancários	-	27 500 000	27 500 000	158 715	27 500 000	27 658 715
Papel comercial	145 000 000	40 000 000	185 000 000	145 248 777	40 000 000	185 248 777
Empréstimos obrigacionistas	-	495 600 000	495 600 000	2 692 729	493 618 357	496 311 086
Outros empréstimos	96 000	-	96 000	96 000	-	96 000
Outros empréstimos	145 096 000	535 600 000	680 696 000	148 037 506	533 618 357	681 655 863
Incentivos reembolsáveis	2 594 349	3 195 096	5 789 445	2 594 349	3 195 096	5 789 445
	147 690 349	566 295 096	713 985 445	150 790 570	564 313 453	715 104 023

	31.12.2019					
	Valor nominal			Valor contábilístico		
	Corrente	Não corrente	Total	Corrente	Não corrente	Total
Empréstimos bancários	6.000.000	27.500.000	33.500.000	6.202.715	27.500.000	33.702.715
Descobertos bancários	-	-	-	-	-	-
Empréstimos bancários	6.000.000	27.500.000	33.500.000	6.202.715	27.500.000	33.702.715
Papel comercial	100.000.000	65.000.000	165.000.000	100.098.828	65.000.000	165.098.828
Empréstimos obrigacionistas	-	495.700.000	495.700.000	2.360.134	493.764.714	496.124.848
Outros empréstimos	192.000	-	192.000	192.000	-	192.000
Outros empréstimos	100.192.000	560.700.000	660.892.000	102.650.962	558.764.714	661.415.676
Incentivos reembolsáveis	3.026.144	2.942.267	5.968.411	3.026.144	2.942.267	5.968.411
	109.218.144	591.142.267	700.360.411	111.879.821	589.206.981	701.086.802

O valor contábilístico inclui os acréscimos por especialização de juros e os custos de montagem de financiamentos. Estas despesas foram deduzidas ao valor nominal dos respetivos empréstimos, encontrando-se a ser reconhecidas como encargo financeiro ao longo do período de vida dos empréstimos a que respeitam (Nota 13).

### 11. MOVIMENTO DAS PROVISÕES E PERDAS POR IMPARIDADE

O movimento verificado nas provisões e perdas por imparidade durante os períodos de seis meses findos em 30 de junho de 2020 e 2019 pode ser detalhado como segue:

	30.06.2020			
	Provisões	Perdas de imparidade em contas a receber	Perdas de imparidade em inventários	Total
Saldo inicial	17 307 171	3 624 622	14 837 369	35 769 162
Aumentos	53 394	-	-	53 394
Utilizações	(713 649)	-	-	(713 649)
Reversões	-	(2 962)	(2 007 170)	(2 010 132)
Transferências	(6 102)	-	-	(6 102)
Saldo final	16 640 814	3 621 660	12 830 199	33 092 673

	30.06.2019			Total
	Provisões	Perdas de imparidade em contas a receber	Perdas de imparidade em inventários	
Saldo inicial	14 390 330	3 630 547	8 336 698	26 357 575
Aumentos	-	-	-	-
Reposições e utilizações	(349)	-	-	(349)
Saldo final	<u>14 389 981</u>	<u>3 630 547</u>	<u>8 336 698</u>	<u>26 357 226</u>

O valor registado na rubrica “Provisões”, inclui a provisão para desmantelamento das centrais de produção de energia exploradas pela Bioelétrica da Foz e suas subsidiárias.

O aumento registado no período findo em 30 de junho de 2020 deve-se ao “unwinding” do passivo a valor descontado. Este desconto que decorre da passagem do tempo é registado por contrapartida da rubrica “Gastos financeiros”.

O montante registado na rubrica “Provisões” corresponde à melhor estimativa do Conselho de Administração para fazer face à totalidade das perdas a incorrer com processos judiciais atualmente em curso.

## 12. INSTRUMENTOS FINANCEIROS DERIVADOS

Em 30 de junho de 2020 e 31 de dezembro de 2019, as empresas do Grupo Altri tinham em vigor contratos relativos a instrumentos financeiros derivados associados a cobertura das variações de taxa de juro e cobertura da variação da taxa de câmbio, sendo esses instrumentos registados de acordo com o seu justo valor.

As empresas do Grupo Altri apenas utilizam derivados para cobertura de fluxos de caixa associados às operações geradas pela sua atividade.

O detalhe dos instrumentos financeiros derivados em 30 de junho de 2020 e 31 de dezembro de 2019 é como segue:

	30.06.2020				31.12.2019			
	Ativo		Passivo		Ativo		Passivo	
	Corrente	Não corrente	Corrente	Não corrente	Corrente	Não corrente	Corrente	Não corrente
Derivados de taxa de juro	-	-	-	1 190 244	-	-	111 003	919 120
Derivados de taxa de câmbio	873 283	278 188	994 466	71 485	1 557 085	-	1 769 362	-
	<u>873 283</u>	<u>278 188</u>	<u>994 466</u>	<u>1 261 729</u>	<u>1 557 085</u>	<u>-</u>	<u>1 880 365</u>	<u>919 120</u>

O movimento dos instrumentos financeiros derivados durante o período de seis meses findo em 30 de junho de 2020 é como segue:

	Derivados de taxa de juro	Derivados de taxa de câmbio	Total
Saldo inicial	(1 030 123)	(212 277)	(1 242 400)
Variação do justo valor			
Efeitos em capitais próprios	(164 104)	1 190 020	1 025 916
Efeitos na demonstração de resultados	(107 115)	(3 389 167)	(3 496 282)
Efeitos no balanço	111 098	2 496 944	2 608 042
Saldo final	<u>(1 190 244)</u>	<u>85 520</u>	<u>(1 104 724)</u>

## 13. RESULTADOS FINANCEIROS

Os resultados financeiros dos períodos de seis meses findos em 30 de junho de 2020 e 2019 podem ser detalhados como segue:

# RELATÓRIO E CONTAS 1S2020

## Demonstrações financeiras consolidadas condensadas e notas anexas

	30.06.2020	30.06.2019
Gastos financeiros		
Juros suportados	7 091 982	7 811 660
Outros gastos e perdas financeiras	5 905 051	5 837 644
	<u>12 997 033</u>	<u>13 649 304</u>
Rendimentos financeiros		
Juros obtidos	24 791	196 380
Outros rendimentos e ganhos financeiros	1 636 309	1 790 461
	<u>1 661 100</u>	<u>1 986 841</u>

No período findo em 30 de junho de 2020, a rubrica “Outros gastos e perdas financeiras” inclui entre outros, despesas incorridas com a montagem de empréstimos, que se encontram a ser reconhecidas como custo ao longo do período de vida dos respetivos empréstimos (Nota 10) e perdas relativas a instrumentos derivados de taxas de câmbio (Nota 12). A rubrica “Outros rendimentos e ganhos financeiros” inclui, essencialmente, diferenças de câmbio favoráveis.

#### 14. RESULTADOS POR AÇÃO

Os resultados por ação dos períodos de seis meses findos em 30 de junho de 2020 e 2019 foram calculados em função dos seguintes montantes:

	30.06.2020	30.06.2019
Número de ações para efeito de cálculo do resultado líquido básico e diluído	205 131 672	205 131 672
Resultado para efeito do cálculo do resultado por ação líquido e diluído	9 231 840	67 861 499
Resultado por ação		
Básico	0,05	0,33
Diluído	0,05	0,33

#### 15. OUTROS RENDIMENTOS

Em 30 de junho de 2020 e 2019, a rubrica de “Outros rendimentos” era composta como se segue:

	30.06.2020	30.06.2019
Subsídios ao investimento e à exploração	2 337 569	2 419 735
Ganhos obtidos na alienação de ativos fixos	57 099	118 452
Outros	453 342	915 605
	<u>2 848 010</u>	<u>3 453 792</u>

#### 16. INFORMAÇÃO POR SEGMENTOS

O Grupo Altri apresenta os seguintes segmentos reportáveis:

- i) Pasta  
Constituído essencialmente pelas três unidades fabris de pasta de papel em Portugal: Celulose Beira Industrial (Celbi), S.A., situada na Figueira da Foz; Celtejo – Empresa de Celulose do Tejo, S.A., situada em Vila Velha de Ródão; e Caima – Indústria de Celulose, S.A. situada em Constância, e pela atividade de exploração florestal; e
- ii) Energia  
Constituído pela Bioelétrica da Foz, S.A. e pelas suas subsidiárias, contando com cinco centrais de produção de energia a partir de biomassa florestal, para venda para a rede pública.

# RELATÓRIO E CONTAS 1S2020

## Demonstrações financeiras consolidadas condensadas e notas anexas

O Grupo identificou estes dois segmentos reportáveis, tendo em consideração o facto de se tratarem de unidades que desenvolvem atividades para as quais se podem identificar separadamente receitas e despesas e em relação às quais é produzida informação financeira separada. Face a 31 de dezembro de 2019, o Grupo procedeu a uma revisão do seu método de monitorização das operações, deixando de distinguir o segmento outros do segmento pasta. A identificação dos segmentos reportáveis pelo Grupo é consistente com a forma como o Conselho de Administração gere, controla e sobre os quais esta toma decisões.

O contributo dos segmentos de negócio para a demonstração consolidada dos resultados do exercício findo em 30 de junho de 2020 é como segue:

	<u>Energia</u>	<u>Pasta</u>	<u>Total</u>	<u>Eliminações</u>	<u>Consolidado</u>
Vendas	43 384 957	279 767 429	323 152 386	-	323 152 386
Vendas - intersegmental	3 013 987	205 640 437	208 654 424	(208 654 424)	-
Prestações de serviços	-	2 022 743	2 022 743	-	2 022 743
Prestações de serviços - intersegmental	-	25 319 823	25 319 823	(25 319 823)	-
Outros rendimentos	111 206	2 736 804	2 848 010	-	2 848 010
Outros rendimentos - intersegmental	0	673 104	673 105	(673 105)	-
Total de rendimentos operacionais	<u>46 510 150</u>	<u>516 160 341</u>	<u>562 670 492</u>	<u>(234 647 352)</u>	<u>328 023 139</u>
Custo das vendas	(21 490 355)	(345 661 872)	(367 152 227)	205 376 329	(161 775 898)
Fornecimento de serviços externos	(9 232 444)	(102 913 294)	(112 145 738)	28 752 428	(83 393 310)
Custos com o pessoal	-	(19 619 718)	(19 619 718)	3 593	(19 616 125)
Amortizações e depreciações	(7 339 229)	(32 201 774)	(39 541 003)	-	(39 541 003)
Provisões e perdas por imparidade	-	2 010 132	2 010 132	-	2 010 132
Outros gastos	(98 945)	(2 362 143)	(2 461 088)	220 038	(2 241 050)
Total de gastos operacionais	<u>(38 160 973)</u>	<u>(500 748 669)</u>	<u>(538 909 642)</u>	<u>234 352 388</u>	<u>(304 557 254)</u>
<b>Resultados operacionais</b>	<b><u>8 349 177</u></b>	<b><u>15 411 672</u></b>	<b><u>23 760 850</u></b>	<b><u>(294 964)</u></b>	<b><u>23 465 885</u></b>
Resultados relativos a empresas associadas					51 400
Resultados financeiros					(11 335 933)
<b>Resultado antes de impostos</b>					<b>12 181 352</b>
Impostos sobre o rendimento					(2 949 513)
<b>Resultado líquido do exercício</b>					<b><u>9 231 839</u></b>
Atribuível a:					
Detentores de capital próprio da empresa-mãe					9 232 077
Interesses sem controlo					(238)
					<u>9 231 839</u>

# RELATÓRIO E CONTAS 1S2020

## Demonstrações financeiras consolidadas condensadas e notas anexas

O contributo dos segmentos de negócio para a demonstração consolidada dos resultados do exercício findo em 30 de junho de 2019 é como segue:

	<u>Energia</u>	<u>Pasta</u>	<u>Total</u>	<u>Eliminações</u>	<u>Consolidado</u>
Vendas	25 945 614	375 771 029	401 716 643	-	401 716 643
Vendas - intersegmental	-	165 631 915	165 631 915	(165 631 915)	-
Prestações de serviços	-	2 163 665	2 163 665	-	2 163 665
Prestações de serviços - intersegmental	-	27 177 436	27 177 436	(27 177 436)	-
Outros rendimentos	82 540	3 371 252	3 453 792	-	3 453 792
Outros rendimentos - intersegmental	0	1 046 618	1 046 619	(1 046 619)	-
Total de rendimentos operacionais	<u>26 028 154</u>	<u>575 161 915</u>	<u>601 190 070</u>	<u>(193 855 970)</u>	<u>407 334 100</u>
Custo das vendas	(10 186 380)	(302 695 273)	(312 881 653)	161 831 237	(151 050 416)
Fornecimento de serviços externos	(7 448 135)	(115 007 371)	(122 455 506)	31 084 535	(91 370 970)
Custos com o pessoal	-	(19 017 314)	(19 017 314)	6 018	(19 011 296)
Amortizações e depreciações	(3 932 779)	(33 222 644)	(37 155 423)	-	(37 155 423)
Provisões e perdas por imparidade	-	-	-	-	-
Outros gastos	(25 218)	(4 336 730)	(4 361 948)	754 850	(3 607 098)
Total de gastos operacionais	<u>(21 592 512)</u>	<u>(474 279 332)</u>	<u>(495 871 843)</u>	<u>193 676 640</u>	<u>(302 195 203)</u>
<b>Resultados operacionais</b>	<b><u>4 435 643</u></b>	<b><u>100 882 584</u></b>	<b><u>105 318 226</u></b>	<b><u>(179 329)</u></b>	<b><u>105 138 897</u></b>
Resultados relativos a empresas associadas					26 814
Resultados financeiros					(11 662 463)
<b>Resultado antes de impostos</b>					<b>93 503 248</b>
Impostos sobre o rendimento					(25 641 749)
<b>Resultado líquido do exercício</b>					<b><u>67 861 499</u></b>
Atribuível a:					
Detentores de capital próprio da empresa-mãe					67 861 499
Interesses sem controlo					-
					<u>67 861 499</u>

## 17. PARTES RELACIONADAS

As participadas do Grupo têm relações entre si que se qualificam como transações com partes relacionadas, as quais foram efetuadas a preços de mercado.

Nos procedimentos de consolidação as transações entre empresas incluídas na consolidação pelo método de integração global são eliminadas, uma vez que as demonstrações financeiras consolidadas apresentam informação da Empresa-mãe e das suas subsidiárias como se de uma única empresa se tratasse, pelo que não são divulgadas nesta nota.

Durante os períodos de seis meses findos em 30 de junho de 2020 e 2019, não ocorreram transações com os Administradores da Empresa nem lhes foram concedidos empréstimos.

Em 30 de junho de 2020 e 2019, os saldos e transações com entidades relacionadas podem ser resumidos como segue:

	<u>Compras e serviços recebidos</u>		<u>Vendas e prest. de serviços</u>	
	<u>30.06.2020</u>	<u>30.06.2019</u>	<u>30.06.2020</u>	<u>30.06.2019</u>
<b>Transações</b>				
Empresas associadas (a)	1 960 098	1 007 583	-	-
Outras partes relacionadas (b)	2 401 370	1 004 715	-	-
	<u>4 361 468</u>	<u>2 012 298</u>	<u>-</u>	<u>-</u>
	<u>Contas a pagar</u>		<u>Contas a receber</u>	
	<u>30.06.2020</u>	<u>30.06.2019</u>	<u>30.06.2020</u>	<u>30.06.2019</u>
<b>Saldos</b>				
Empresas associadas (a)	563 384	341 413	-	29 838
Outras partes relacionadas (b)	36 333	220 426	-	-
	<u>599 717</u>	<u>561 839</u>	<u>-</u>	<u>29 838</u>

(a) Entidades consolidadas pelo método da equivalência patrimonial em 30 de junho de 2020 e 2019 (Nota 5.2)

(b) Foram consideradas como Outras partes relacionadas as empresas listadas abaixo



Para além das empresas incluídas na consolidação (Nota 5), as entidades consideradas relacionadas em 30 de junho de 2020 podem ser apresentadas como segue:

- Actium Capital, S.A.
- A Nossa Aposta – Jogos e Apostas On-line, S.A.
- Caderno Azul, S.A.
- Cofihold, S.A.
- Cofihold II, S.A.
- Cofina Media, S.A.
- Cofina, SGPS, S.A.
- Elege Valor, Lda.
- Expeliarmus – Consultoria, Lda.
- F. Ramada II, Imobiliária, S.A.
- Ramada Investimentos e Indústria, S.A.
- Grafedisport – Impressão e Artes Gráficas, S.A.
- Livrefluxo, S.A.
- Mercados Globais – Publicação de Conteúdos, Lda.
- Planfuro Global, S.A.
- Préstimo – Prestígio Imobiliário, S.A.
- Promendo Investimentos, S.A.
- Ramada – Aços, S.A.
- Socitrel – Sociedade Industrial de Trefilaria, S.A.
- Universal Afir, S.A.
- Valor Autêntico, S.A.
- VASP – Sociedade de Transportes e Distribuições, Lda.
- 1 Thing, Investments, S.A.

### 18. APLICAÇÃO DO RESULTADO LÍQUIDO

No que respeita ao exercício de 2019, o Conselho de Administração propôs, no seu relatório anual, o qual foi aprovado em Assembleia Geral realizada a 30 de abril de 2020, que o resultado líquido individual da Altri, SGPS, S.A., no montante de 114.428.315 Euros, fosse aplicado como segue:

Reservas livres	52.888.813 Euros
Dividendos	61.539.502 Euros

A distribuição de lucros do exercício corresponde a um dividendo bruto de 0,30 Euros por ação.

### 19. EVENTOS SUBSEQUENTES

De 30 de junho de 2020 até à data de emissão deste relatório, não ocorreram outros factos relevantes que possam vir a afetar materialmente a posição financeira e os resultados futuros do Grupo Altri e do conjunto das empresas subsidiárias e associadas incluídas na consolidação.

### 20. APROVAÇÃO DAS DEMONSTRAÇÕES FINANCEIRAS

As demonstrações financeiras foram aprovadas pelo Conselho de Administração e autorizadas para emissão em 10 de setembro de 2020.

O Conselho de Administração

Alberto João Coraceiro de Castro

Paulo Jorge dos Santos Fernandes

João Manuel Matos Borges de Oliveira

Domingos José Vieira de Matos

Laurentina da Silva Martins

Pedro Miguel Matos Borges de Oliveira

Ana Rebelo de Carvalho Menéres de Mendonça

Maria do Carmo Guedes Oliveira

Paula Simões de Figueiredo Pimentel Freixo

José Armindo Farinha Soares de Pina

José António Nogueira dos Santos

Carlos Alberto Sousa Van Zeller e Silva



**ALTRI, SGPS, S.A.**

Rua Manuel Pinto de Azevedo, 818

4100 – 320 Porto PORTUGAL

Tel: + 351 22 834 65 02

[www.altri.pt](http://www.altri.pt)

